

PARQUE REGIONAL DE LA BUENCA ALTA
 DE MANZANARES (Ley 11.1985 C.A.M.)

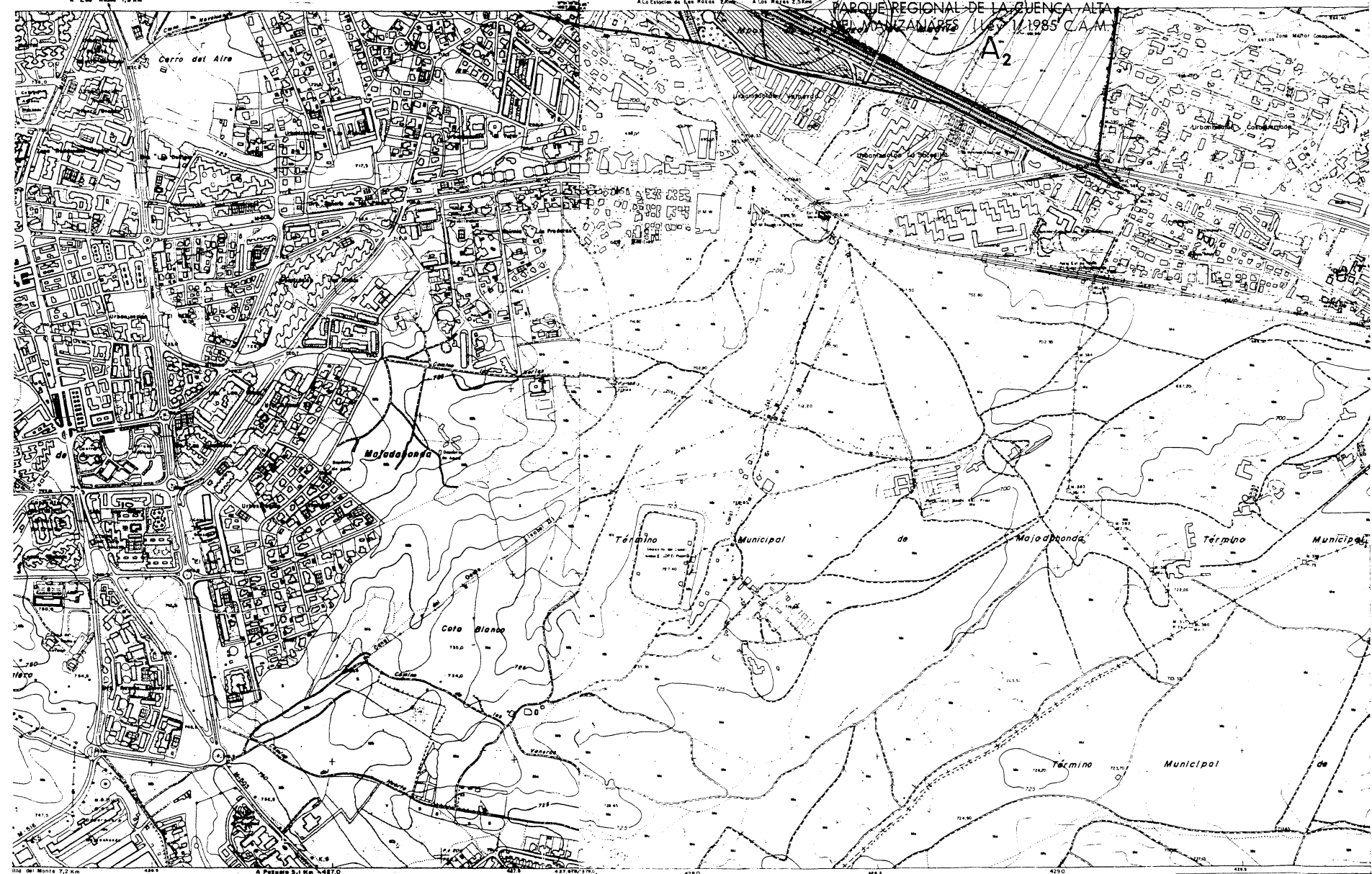

DELIMITACION DE CLASES DE SUELOS
USOS DEL SUELO (URBANO Y URBANIZABLE)

- RESIDENCIAL
- TERCIARIO
- INDUSTRIAL
- ESPACIOS LIBRES
- EQUIPAMIENTOS

SISTEMAS GENERALES

- ESPACIOS LIBRES (S.G.E.L.) (E) EXISTENTE (O) A OBTENER
- EQUIPAMIENTO COMUNITARIO (S.G.E.)
- EQUIPAMIENTO EDUCATIVO (S.G.E.E.)
- EQUIPAMIENTO DEPORTIVO (S.G.E.D.)
- EQUIPAMIENTO CULTURAL (S.G.E.C.)
- EQUIPAMIENTO SERVICIOS URBANOS (S.G.E.S.U.)
- EQUIPAMIENTO METROPOLITANO (S.G.E.M.)
- INFRAESTRUCTURAS (S.G.I.)

COMUNICACIONES

- CARRETERA ESTRUCTURAL
- FERROVIARIO
- CARRIL BICICLETAS
- VÍAS SECUNDARIAS

OTROS

- MANZANAR REGISTRADO DE LA LEY 11/1985 DE 23 DE ENERO
- ZONA DE RESERVA NATURAL EDUCATIVA
- ZONA DE TRANSICIÓN
- ÁREAS A ORDENAR POR EL PLANEAMIENTO URBANÍSTICO

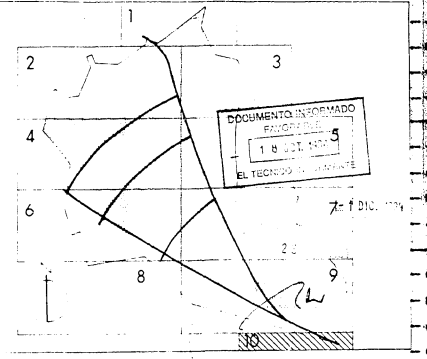

AYUNTAMIENTO DE LAS ROZAS

PLAN GENERAL MUNICIPAL DE ORDENACION URBANA

PLANO ESTRUCTURA ORGANICA DEL TERRITORIO. 2.10

