



CARTA DE SERVICIOS



Ayuntamiento de Las Rozas

ÍNDICE

Corporación municipal.....	3
Concejalía de Presidencia, Urbanismo y Portavocía del Gobierno.....	5
Concejalía de Seguridad, Transportes y Movilidad	8
Concejalía de Infraestructuras y Mantenimiento de la Ciudad.....	11
Concejalía de Sanidad, Consumo, SAMER - Protección Civil, y Distrito Norte.....	12
Concejalía de Economía, Empleo e Innovación y Educación.....	26
Concejalía de Deportes y Distrito Sur	30
Concejalía de Familia, Servicios Sociales, Vivienda y Distrito Centro.....	37
Concejalía de Cultura, Juventud y Fiestas	51
Concejalía de Hacienda y Transparencia.....	60
Concejalía de Medio Ambiente y Administración Electrónica	62

Ayuntamiento de Las Rozas

Plaza Mayor, 1, 28231 Las Rozas

Atención al Ciudadano:

91 757 99 99 // 91 757 90 05

atencionciudadana@lasrozas.es

www.lasrozas.es



CORPORACIÓN MUNICIPAL

Grupos Políticos

Grupo municipal del Partido Popular

José de la Uz

Mercedes Piera

José Luis San Higinio

Gustavo Rico

José Cabrera

Ana Isabel Pérez

Natalia Rey

David Santos

Juan Cabrera

Gloria Fernández

Jaime Santamarta

Enrique González

91 757 91 34

grupopp@lasrozas.es

Grupo municipal Ciudadanos

Miguel Ángel Sánchez

Verónica Priego

Fabián Pérez-Juste

Mylai Lima

Tomás Aparicio

Jesús Sánchez

91 757 91 94

ciudadanoslasrozas@lasrozas.es

Concejala Unidas Podemos

Patricia García

91 757 91 36

grupo.contigo@lasrozas.es

Concejales no adscritos

Nando R. di Lolli parenas@lasrozas.es

Grupo municipal del Partido Socialista Obrero Español

Noelia M. González

María Julia Calvo

91 757 91 49

gruposocialista@lasrozas.es

Grupo municipal de VOX

Miguel Ángel Díez

Elena Garrachana

91 757 91 52

upyd.grupomunicipal@lasrozas.es

Óscar Prados Centeno cgomezv@lasrozas.es

JOSÉ DE LA UZ

ALCALDE – PRESIDENTE



Querido vecino,

Te doy la bienvenida a la Guía de Servicios del Ayuntamiento de Las Rozas, un instrumento útil y dinámico para conocer los servicios que la Administración pone al alcance de los vecinos. Una herramienta donde disponer de toda la información que como vecinos podemos necesitar de nuestro Consistorio y que ponemos a tu alcance.

En este nuevo espacio queremos acercarte la gestión del día a día del Ayuntamiento y la vida de la ciudad. Que de la manera más ágil y sencilla puedas encontrar la información y los servicios que hace tu vida más fácil, más cómoda y segura. Y aprovechar, al mismo tiempo, para seguir avanzando en transparencia y cercanía, y mejorar la calidad de los servicios que prestamos.

Las Rozas es una gran ciudad, con muchísimos retos pendientes, por supuesto, pero una ciudad que es sinónimo de calidad de vida y magníficos servicios, que tenemos la responsabilidad de seguir mejorando. Una ciudad en constante movimiento, y que el esfuerzo de los roceños ha convertido en una de las más vitales, participativas, dinámicas y pujantes de la Comunidad de Madrid.

Queremos una administración orientada a la atención permanente al vecino y a la promoción y competitividad de nuestra ciudad. Que los roceños puedan sentir que está ahí para hacer mejor y más fácil su vida y no para ponerles trabas. Enriquecida siempre con tus sugerencias, y que repercuta en un mayor calidad de vida para todos.

Contamos contigo para hacerlo mejor cada día. Por eso, desde todas las concejalías, y en nombre de todos los que trabajamos por tu bienestar desde este Ayuntamiento, te invito a utilizar esta Guía de Servicios que es de todos los vecinos de Las Rozas.



CONCEJALÍA DE PRESIDENCIA, URBANISMO Y PORTAVOCÍA DE GOBIERNO



Concejal Delegado

Gustavo Adolfo Rico Pérez

91 757 99 99

gustavo.rico@lasrozas.es

La Concejalía de Coordinación General del Gobierno gestiona e impulsa los asuntos relativos a las áreas de Gobierno, las relaciones institucionales y políticas del Ayuntamiento con otras Administraciones Públicas, instituciones, grupos municipales y particulares, así como el funcionamiento de los distintos órganos corporativos (Plenos, Comisiones Informativas, Junta de Gobierno Local y Junta de Portavoces).

Igualmente, es el área encargada de dirigir la actividad y organismos que integran su área de gobierno, autorizar las circulares e instrucciones de servicio que afecten a toda la organización.

Otros teléfonos de interés:

Secretaría General

91 757 91 64

ÁREA DE URBANISMO

Funciones:

- 🕒 Dirigir y gestionar en general de los servicios y actividades municipales relativos a Urbanismo.
- 🕒 Impulsar la elaboración de instrumentos de planificación y gestión urbanística de todo tipo.
- 🕒 Dirigir, impulsar e inspeccionar las obras municipales en general.
- 🕒 Proponer la aprobación de los proyectos de expropiación forzosa legitimados por el planeamiento vigente
- 🕒 Proponer la aprobación de instrumentos de planeamiento de desarrollo y de gestión urbanística.
- 🕒 Proponer la concesión o denegación de licencias urbanísticas que requieran de un proyecto técnico.

- 🕒 Proponer la concesión de autorizaciones para la ocupación temporal de la vía pública en los siguientes supuestos:

- » 1. Ocupación temporal de vías públicas para la realización de actuaciones que exijan el empleo de medios auxiliares, tales como grúas, equipos de bombeo de hormigón u otros elementos análogos.
- » 2. Ocupación temporal de vías públicas para la instalación de kioscos de helados, prensa, terrazas, etc.
- » 3. Resolver la devolución de fianzas derivadas de la tramitación de procedimientos en el marco de sus competencias.

Atención al público

Información Urbanística:

Atención diaria en horario de 9:00 a 14:00 h.

Consulta presencial con técnicos:

Martes y viernes en horario de 10:00 a 13:30 h.
(Arquitectos, bajo petición de cita)

Teléfonos

Información Urbanística

91 757 91 13 / 91 757 91 25 / 91 757 91 10

Cita previa Arquitectos

91 757 91 28

Cartografía/Delineación

91 757 91 25 / 91 757 91 10

Planeamiento Urbanístico

91 757 91 27 / Tramitación Expedientes

91 757 91 08 / Técnico

Licencias de Obra Mayor

91 757 91 30 / 91 757 91 26 / Tramitación Expedientes

91 757 91 20 / 91 757 91 69 / Técnicos

Licencias de Obra Menor / Actos Comunicados

91 757 91 92 / 91 757 91 11 / Tramitación Expedientes

91 757 91 07 / 91 757 91 80 / Técnicos

Licencias de Actividad - Funcionamiento / Declaración Responsable / Comunicaciones

91 757 91 26 / 91 757 91 24 / Tramitación Expedientes

91 757 91 79 / Técnico

Licencias de Primera Ocupación

91 757 91 12 / 91 757 91 11 / Tramitación Expedientes

91 757 91 09 / Técnico

Medio Ambiente

Obras: 91 757 91 30 / 91 757 91 92 / 91 757 91 11 / Tramitación Expedientes

Actividad: 91 757 91 26 / 91 757 91 24 / Tramitación Expedientes

91 757 91 21 / Técnico

Obras Públicas: Licencia de Calas / Terrazas / Vados / Urbanización

91 757 91 22 / Tramitación Expedientes

91 757 91 16 / Técnico

Alineaciones Oficiales / Licencias de Segregación / Cédulas Urbanísticas

91 757 91 27 / Tramitación Expedientes

91 757 91 08 / Técnico

Licencias Grúa

91 757 91 92 / Tramitación Expedientes

91 757 91 13 / Técnico

Licencias Tala arbolado

91 757 91 92 / Tramitación Expedientes

91 757 91 19 / Técnico

IEE (ITE)

91 757 90 08 / Tramitación Expedientes

91 757 91 80 / Técnico

Servicios Jurídicos / Planeamiento y Licencias

91 757 91 30 / Tramitación Expedientes

91 757 91 31 / Jurídico

Disciplina Urbanística

91 757 91 23 / Tramitación Expedientes

91 757 91 14 / Jurídico

91 757 91 09 / Técnico

91 757 91 19 / Técnico inspección contaminación atmosférica / Arbolado



CONCEJALÍA DE SEGURIDAD, TRANSPORTES

Y MOVILIDAD

Concejal Delegado:

Natalia Rey Riveiro
 Plaza Mayor, 1, 1ª planta
 91 757 94 40
 Horario de visita:
 Previa petición de hora

La Concejalía de Seguridad, Transportes, y Movilidad comprende las competencias en las siguientes materias:

Áreas de servicio

- ☎ Área de Seguridad Ciudadana.
- ☎ Unidad de Tráfico, Movilidad y Seguridad Vial.
- ☎ Área de Gestión Corporativa.
- ☎ Área de Operativa Policial.
- ☎ Servicio de retirada, inmovilización, depósito y custodia de vehículos (Grúa Municipal).
- ☎ Unidad de Atestados.
- ☎ Unidad de Policía Administrativa y de Medio Ambiente.
- ☎ Oficina Móvil de Atención al Ciudadano.
- ☎ Unidad de Violencia de Género
- ☎ Área servicios relativos al transporte público y el CRTM.
- ☎ Gestión de los aparcamientos 🚗
- ☎ Puntos de carga de vehículos eléctricos.

Área de Seguridad Ciudadana

POLICÍA LOCAL

La Policía Local de Las Rozas presta un servicio ininterrumpido de 24 horas, rápido y eficaz, con el objetivo de brindar protección y asistencia a los vecinos que lo necesiten.

Entre sus funciones, destaca su intervención en asuntos que generen conflictos de orden público, así como colaborar con otras áreas municipales relacionadas con la función policial.

CAMPAÑAS

- ☎ Educación vial en los centros escolares.
- ☎ Programa Agente Tutor. Dirigido a formar y educar a los jóvenes.
- ☎ Vacaciones Seguras. El objetivo de esta campaña es prevenir cualquier hecho fortuito o acto delictivo que pueda afectar a las viviendas y comercios que quedan desocupados durante los meses de verano.
- ☎ Plan de control del transporte escolar.
- ☎ Plan de seguridad de las Fiestas Patronales.
- ☎ Plan de actuación con espectáculos públicos y actividades recreativas.
- ☎ Plan de calidad urbana.
- ☎ Plan especial de Navidad.
- ☎ Plan de control del transporte por carretera.



INFORMACION DE CONTACTO

JEFATURA DE POLICÍA LOCAL

C/ José Echegaray, 10
 91 637 00 00
policialocal@lasrozas.es

DEPÓSITO MUNICIPAL DE VEHÍCULOS:

C/ José Echegaray s/n (frente a Jefatura de Policía Local)

Área de Transportes

Este área contempla la promoción del Transporte Público, mediante la coordinación conjunta con el Consorcio Regional de Transportes de Madrid, autorizaciones de transporte escolar y de productores y promoción de la movilidad sostenible a través iniciativas tales como el uso del coche compartido, itinerarios peatonales, instalación de aparcabicicletas y mantenimiento del Carril Bici de Las Rozas y Bicilínea.

INFORMACIÓN DE CONTACTO

91 757 97 61

movilidad@lasrozas.es

CONCEJALÍA DE INFRAESTRUCTURAS Y MANTENIMIENTO DE LA CIUDAD

ÁREA DE SERVICIOS A LA CIUDAD

SERVICIOS GENERALES servicios_generales@lasrozas.es

Las principales funciones del área de Servicios Generales son:

- 🕒 Dirección y gestión de los servicios y actividades municipales relativas a los Servicios a la Ciudad.
- 🕒 Dirección ordinaria de los siguientes servicios:
 - » Alumbrado público y ahorro energético.
 - » Mantenimiento y conservación de las vías públicas.
 - » Instalación y mantenimiento de señales de tráfico en las vías urbanas de placas en las vías públicas, postes y paneles informativos.
- 🕒 Dar apoyo logístico y técnico a las demás concejalías en el desarrollo de sus actividades.
- 🕒 Mantener relaciones con las empresas suministradoras de agua, electricidad, gas y teléfono, así como el control de dichos servicios y suministros.
- 🕒 Proponer y ejecutar las obras de infraestructura viaria y saneamiento, así como la conservación de la pavimentación, aceras, alumbrado público y señalización vertical y horizontal de las vías públicas.
- 🕒 Proponer la iniciación de expedientes de concesiones y autorizaciones en la vía pública, incluida la explotación y gestión publicitaria de carteleras.
- 🕒 Gestión, mantenimiento y conservación de los aparcamientos públicos subterráneos y en superficies municipales.

Concejal Delegado:

José Cabrera Fernández

Plaza Mayor, 1, 1ª planta 91

757 94 40

Horario de visita:

Previa petición de hora



CONCEJALÍA DE SANIDAD, CONSUMO SAMER-PROTECCIÓN CIVIL Y DISTRITO NORTE

Concejal Delegado:

David Santos Baeza

C/ José Echegaray, 10

91 637 00 00

concejaliaseguridad@lasrozas.es

La Concejalía de Sanidad, Consumo, SAMER-Protección Civil, y Distrito Norte comprende las competencias en las siguientes materias:

Áreas de servicio

- ☎ Área de Sanidad.
- ☎ Área de SAMER-Protección Civil
- ☎ Área de Consumo
- ☎ Servicio de retirada, inmovilización, depósito y custodia de vehículos (Grúa Municipal).
- ☎ Unidad de Atestados.
- ☎ Unidad de Policía Administrativa y de Medio Ambiente.
- ☎ Oficina Móvil de Atención al Ciudadano.
- ☎ Unidad de Violencia de Género.
- ☎ Mantenimiento conservación, gestión y utilización del cementerio municipal, así como los servicios funerarios.
- ☎ Control de la gestión del Tanatorio Municipal

Área de Sanidad

Este área tiene como objetivo la promoción de la salud pública mediante la información, formación, prevención, asistencia y vigilancia sanitaria necesarias, gestionando recursos y orientándolos a la mejora de la calidad de vida de los ciudadanos y al equilibrio social.

PROMOCIÓN Y EDUCACIÓN PARA LA SALUD

Actividades de promoción de la salud entre los ciudadanos del municipio, promoviendo la adopción de hábitos y actitudes de vida saludables, con el objetivo de contribuir a mejorar el estado de salud de la población de Las Rozas.

Los principales programas son:

Dirigidos a la población adulta

- ☎ **Servicio de Control de la tensión arterial.**
Control de tensión arterial de forma periódica, con el objetivo de prevenir y disminuir la mortalidad cardiovascular en especial en individuos mayores de 50 años.
- ☎ **Días de Concienciación de Enfermedades.**
Sensibilizar a la población respecto a los riesgos para su salud, fomentar hábitos de vida saludables y dar visibilidad de entidades.
- ☎ **Servicios "Envejecimiento Saludable".**
Servicio de fisioterapia gratuito dirigido a personas mayores que, por sus patologías o lesiones, precisen de tratamiento de fisioterapia, que no se le estén tratando en fisioterapia de atención primaria ni en especializada.



Dirigidos a la población infantil y juvenil

- ☎ **Atención Sanitaria Infantil Telefónica (ASIT) 900 101 632**
Servicio gratuito que ofrece, a las familias con hijos menores de 11 años y mujeres en periodo de gestación o lactancia, la posibilidad de recibir vía telefónica información y asesoramiento sobre cualquier asunto de interés relacionado con el embarazo, el periodo de lactancia y el crecimiento infantil, durante las 24 horas del día, los 365 días del año.





🕒 **Charlas-coloquios sobre temas de salud**

Adquisición en menores y jóvenes de hábitos de vida saludables, mediante actividades dirigidas a escolares del municipio, entre los que se encuentran:

- » Taller de higiene personal y cuidado del entorno
- » Taller de alimentación
- » Socorrismo y Primeros Auxilios
- » Visita concertada al LABORATORIO MUNICIPAL

🕒 **Reconocimientos médicos escolares.**

Reconocimientos médicos realizados en centros escolares del municipio que permiten detectar de forma precoz alteraciones dentales, sobrepeso, obesidad, problemas de visión y/o audición, escoliosis.

🕒 **Escuela de espalda.**

Talleres en centros escolares para dotar los conocimientos básicos a los alumnos sobre el buen uso de su Columna Vertebral, una correcta higiene postural, y utilizar el material escolar y personal adecuadamente para no auto-producirse lesiones.

🕒 **Servicios "Manos necesarias"**

Servicio de fisioterapia gratuita dirigido a aquellas familias con menores con discapacidad.

🕒 **Campaña de inspección en los comedores escolares.**

🕒 **Programa de Escuelas Saludables 2015-2016.**

Dirigido a centros educativos que quieran hacer del centro un lugar de promoción de salud, en el que se trabaja en diferentes ámbitos: alimentación sana y equilibrada, promoción de una vida activa y de hábitos saludables e higiene, entorno saludable y prevención de accidentes, y convivencia.

Más información: sanidad@lasrozas.es

SANIDAD AMBIENTAL

Servicio que se ocupa de gestionar cualquier problema ambiental que pueda tener repercusiones en la salubridad pública.

🕒 **Sección de Control de Plagas Urbanas**

Dirigido tanto a vecinos del municipio, población escolar, usuarios de las vías públicas, o actividades y empresas.

Realiza labores de desinfección, desinsectación y desratización, mediante la realización del diagnóstico de situación, monitorización y/o tratamientos ordinarios durante todo el año, además de tratamientos extraordinarios ante avisos o presencia inusual de especies plagas en alcantarillado público, edificios e instalaciones públicas municipales, centros educativos o en viviendas de personas en situación de emergencia social.

🕒 **Sección de Sanidad Animal**

Dirigido a vecinos del municipio, usuarios de los espacios verdes municipales, propietarios de animales, propietarios de Animales Potencialmente Peligrosos, y escolares

Por un lado, se ocupa de la coordinación de programas y actividades de sensibilización, y por otro, la resolución de problemas originados por los animales en el ámbito doméstico o público. Esta última labor, apoyado por servicios externalizados, que se ocupan de:

- » La recogida de animales domésticos y gestión de los mismos en el Centro de Municipal de Atención Animal.
- » El control sanitario de las poblaciones de animales silvestres y exóticas.

Entre otras, realiza estas actividades:

- » Resolución de denuncias generadas por tenencia de animales
- » Gestión de licencias para la tenencia de animales peligrosos
- » Recogida de animales domésticos
- » Apoyo a campañas programas y actuaciones de otras administraciones, como la campaña anual de vacunación e Identificación Animal, o la de investigación de Leishmaniosis y parasitosis fecales.



- » Elaboración de campañas y programas, como la campaña escolar "Cuida tu mascota", o la de prevención del abandono de animales domésticos.
- » Programa de implantación de colonias felinas controladas.
- » Asesoramiento técnico, presencial o telefónico ante problemas zoonosológicos y de tenencia de animales.

Centro de Atención Animal

Paseo del Tren Talgo, 4

91 630 15 24 / 664 879 323 (urgencias)

Más información: sanidad@lasrozas.es

SALUD PÚBLICA

🕒 **Higiene alimentaria, aguas de recreo, salubridad pública y alertas**

Prevenir y minimizar los riesgos de infecciones y accidentes relacionados con aguas de uso público. Intervención rápida en casos de alertas por situaciones de riesgo para la salud pública, procedentes de otras administraciones, particulares y cualquier otro canal.

🕒 **Licencias en actividades de nueva creación**

Garantizar las condiciones de salubridad, seguridad e higiene en los establecimientos de nueva creación, mediante la aplicación de la Normativa Sanitaria específica para cada actividad.

🕒 **Prevención de Legionelosis**

En terrazas de verano, paseos centros comerciales y fuentes ornamentales, en sistemas de climatización de edificios de uso público, así como en sistema de agua caliente sanitaria de piscinas de uso público.

🕒 **Atención usuarios vía telemática**

Información y asesoramiento en temas de Salud Pública

🕒 **Sanciones/clausuras**

Sanciones y clausuras de establecimientos en caso de incumplimiento de la Normativa Sanitaria.

🕒 **Prevención de drogodependencias**

Realización de programas de prevención, así como atención a personas o familias con algún tipo de adicción.

Más información: inspeccionsanidad@lasrozas.es



LABORATORIO MUNICIPAL

Principales actividades que realiza:

- 🕒 **Control de aguas** de abastecimiento en grifo de edificios públicos y de aguas de piscinas de polideportivos municipales, fuentes de centros educativos, así como para aquellos particulares que están interesados previo pago de tasas Municipales.
- 🕒 **Control de Legionella** en fuentes ornamentales e instalaciones de agua caliente en polideportivos municipales.
- 🕒 Análisis de control de **aguas residuales y denuncias** de la confederación hidrográfica del Tajo.
- 🕒 Análisis de **muestras de polen** diariamente en colaboración con la **RED PALINOCAM**.

Laboratorio Municipal de Salud Pública

C/ José Echegaray, 10 1ª Planta

91 757 93 60

laboratoriomunicipal@lasrozas.es

ATENCIÓN SANITARIA DE URGENCIAS EN LAS MATAS

Servicio que se ofrece fuera del horario en que está abierto el Ambulatorio de Las Matas, orientado a aquellos casos que, por su patología, no pueden esperar a posterior cita con su médico de familia.

Centro de Salud Las Matas

Paseo de los Alemanes, 31

91 630 02 64

Horario de Atención: Laborables: de 21 a 8 h. del día siguiente.
Sábados, domingos y festivos: las 24 horas.

SAMER- Protección Civil

Es un Servicio municipal integrado por tres departamentos, que tiene como misión principal la protección y ayuda a la población en situaciones de riesgo que hagan peligrar la seguridad personal o sanitaria de las personas.

SAMER, el Servicio de Asistencia Municipal, Emergencias y Rescate del municipio de Las Rozas, es un servicio profesional integrado por médicos, enfermeros y técnicos que principalmente presta asistencia sanitaria extrahospitalaria (ambulancia básica y UVI móvil) en el ámbito municipal.

Protección Civil - Servicio Técnico está integrado por profesionales encargados de velar por la seguridad de la población a través de las revisiones de planes de autoprotección que se les presenten, realización de estudios de seguridad, de evacuación, planes de emergencia, planes de inclemencias invernales, etc.

La Agrupación Municipal de Voluntarios de Protección Civil está integrada por voluntarios que apoyan, por medio de las unidades creadas, en los actos que supongan concentración de ciudadanos o situaciones de riesgo, a los Servicios de Extinción de Incendios, vigilancia de fincas dentro del término municipal, inclemencias invernales, preventivos sanitarios, formación del personal y a otras organizaciones no municipales que lo soliciten, Unidad Canina, integrada en el Equipo de Respuesta Inmediata de la Comunidad de Madrid (ERICAM).

INFORMACIÓN DE CONTACTO

SAMER – PROTECCIÓN CIVIL

Av. Nuestra Señora del Retamar s/n

Tfno.: 91 640 72 72

Fax: 91 640 72 62

samerproteccioncivil@lasrozas.es



Área de Consumo: Oficina Municipal de Información al Consumidor

La **OMIC** tramita consultas, reclamaciones y denuncias de las personas domiciliadas en el municipio y gestiona aquellas presentadas contra empresas radicadas en Las Rozas, (No puede intervenir cuando se trate de relaciones privadas entre particulares, o en cuestiones iniciadas en vía judicial o en las que ya haya recaído sentencia judicial).

Previa petición de cita

Tfno.: 91 757 99 99

Fax: 91 640 31 33

consumo@lasrozas.es



ÁREA DE CONSUMO

- 🕒 Orientar sobre el ejercicio de los derechos de los consumidores y recepcionar y gestionar reclamaciones y denuncias referentes al consumo de productos o utilización de servicios a través de la oficina Municipal de Información al Consumidor, todo ello en el marco de la legislación vigente.
- 🕒 Adoptar las medidas urgentes y requerir las colaboraciones precisas en los supuestos de crisis o emergencias que afecten a la salud o seguridad de los consumidores o usuarios.
- 🕒

SERVICIOS FUNERARIOS

El Tanatorio Municipal cuenta con 5 salas de velatorio, asistencia 24 horas del personal, oficinas de contratación, capilla a disposición de los familiares, cafetería-restaurante, aparcamiento, servicio de floristería y asistencia domiciliaria.

Teléfonos del Tanatorio:

902 162 162 y 91 640 60 00
atención permanente

Teléfonos del Cementerio:

618 704 721 y 91 757 99 50

Autobuses:

Antiguo Cementerio (Ctra. De la Coruña, km. 19)
622 - Madrid (Moncloa)-Las Rozas-Las Matas
561,561A y 561B - Madrid (Aluche)-Pozuelo-Majadahonda-Las Rozas

Nuevo Cementerio
(Avenida de Nuestra Señora de Retamar s/n)
625 - Madrid (Moncloa)- Monte Rozas
L2 - Las Rozas-Monte Rozas- El Encinar

Horarios:

Antiguo Cementerio
De jueves a domingo de 9:30 a 17:30 h.

Nuevo Cementerio
De lunes a domingo de 9:30 a 17:30 h.



ÁREA DE TURISMO

- 🕒 Promover, difundir y fomentar las actividades turísticas de su ámbito de actuación que sirva como elemento promocional de la ciudad contribuyendo con ello a la creación de empleo.
- 🕒 Ofrecer información y sensibilizar sobre los recursos turísticos a todos los Agentes Sociales implicados en el mismo.
- 🕒 Fomentar la colaboración con otras Administraciones Públicas o cualesquiera otras entidades públicas o privadas en relación a la promoción de zonas y recursos turísticos de toda índole.
- 🕒 Coordinar y supervisar las relaciones internacionales del Ayuntamiento, en especial la política de hermanamientos y el desarrollo de las relaciones con las localidades hermanadas.



DISTRITO NORTE



La Concejalía del Distrito Norte se ocupa de la atención directa de los ciudadanos que residen en su zona de influencia.

Además de recabar sus opiniones, quejas y sugerencias, es la encargada de establecer y fomentar el contacto con los representantes de las Entidades Urbanísticas, urbanizaciones y comunidades de vecinos del distrito, así como realizar la valoración de la adecuación de las actuaciones municipales en el distrito.

Concejal Delegado:

David Santos

Centro Cívico de Las Matas

Pº de los Alemanes, 31

Tfno: 91 757 97 61

Fax: 91 630 25 94

distritonorte@lasrozas.es

Horario de visita: Previa petición de hora



ZONA QUE COMPRENDE EL DISTRITO NORTE

Margen derecho de la A6 Madrid - A Coruña (dirección A Coruña):

- Las Matas - Barrio de RENFE - TALGO - El Garzo - El Pedrosillo - Los Peñascales

Margen izquierdo de la A6 Madrid - A Coruña (dirección A Coruña):

- Punta Galea - Sector IX - El Club de Golf - Los Jardines del César - Monte Verde - Buenos Aires - El Encinar

ENTORNO NATURAL DEL DISTRITO NORTE

Los Espacios Naturales que se encuentran en este Distrito Norte, son:

- Canal del Guadarrama: Finca Los Viales. Ruta Parque Regional del Guadarrama.
- Área natural del Lazarejo: Ruta del Arce. Ruta de la Hípica.
- Parque Natural de Majalacabra
- El Encinar de Las Rozas: Finca Los Viales Hípica - Antiguos estudios de cine Arroyo de La Torre
- Vías del tren de Las Ceudas

ESTACIONES METEOROLÓGICAS

El Distrito Norte cuenta con tres de las siete estaciones meteorológicas del término municipal de Las Rozas, situadas estratégicamente y cuya finalidad es obtener y comparar datos climáticos de diferentes zonas de nuestro municipio.

PARQUES

- 1º de Mayo. Pº de los Alemanes
- Avda. Peñascales. Avda. Peñascales
- El Garzo. C/Amadeo Vives
- Velázquez. C/ Velázquez
- Monte Ulía. C/ Monte Ulía
- Majalacabra. Avda. los Rubios
- Barrio RENFE. C/ San José Obrero
- Gimnasio. C/ Gimnasio
- Playa del Sardinero. C/ Playa del Sardinero



Oferta cultural del Distrito Norte

Biblioteca Las Matas Marga Gil Roësset

Plaza José Prat, 1
Tfno.: 91 757 97 30
Fax: 91 630 27 45

bibliotecamatas@lasrozas.es

Centro Cultural de Las Matas

Plaza José Prat, 1
Tfno.: 91 757 97 30

Centro Cívico de Las Matas

Pº de los Alemanes, 31
Tfno.: 91 757 97 61
Fax: 91 630 25 94

Museo del Ferrocarril

C/ San José Obrero, s/n
Tfno.: 91 757 99 00



Oferta deportiva del Distrito Norte

Polideportivo municipal San José

Cº del Garzo, s/n
91 757 98 81

Complejo Municipal de Hípica

C/ Honduras, s/n
600 44 14 60 / 625 311 600

Pista de RENFE

C/ San José Obrero. Barrio de Renfe
Pista 1º de Mayo

C/ Federico Moreno Torroba, s/n
Pista El Descubrimiento

C/ Mediodía, s/n
Pista del Parque Velázquez

C/ Velázquez, s/n

CARRIL BICI

El tramo de Carril-bici que discurre por el Distrito Norte conecta el parque forestal del Garzo con el límite del municipio de Las Rozas con Torrelodones.

Tiene su inicio en la C/ Colegios, esquina con Cº del Garzo, en el inicio del citado parque forestal del Garzo.

Continúa por la C/ Enrique Granados, bordeando el Parque 1º de Mayo, conectando este tramo con la Plaza del Ferrocarril por el Pº de los Alemanes.

Desde la Plaza del Ferrocarril sigue paralelo a las vías del tren por la Avda. de Los Peñascales hasta llegar a la Avda. Gabriel Enríquez de la Orden, donde finaliza su recorrido.

Oferta educativa del Distrito Norte

ESCUELAS INFANTILES PRIVADAS

Plis Plas

C/ Panamá, 2
639 48 37 79 / 629 66 56 47

Colores

Avda. Monte Urgull, 6
91 630 44 47 / 675 55 44 54

COLEGIOS PÚBLICOS DE EDUCACIÓN INFANTIL Y PRIMARIA BILINGÜES

San José

C/ Colegios, 2
91 630 02 99

Oferta de transporte del Distrito Norte

LÍNEAS DE AUTOBUSES INTERURBANOS

620: Las Matas - Hospital Puerta de Hierro

622: Madrid - Las Matas

L2: Las Rozas - El Encinar

TREN DE CERCANÍAS RENFE

Línea C3: Aranjuez - Atocha - Sol - Chamartín - El Escorial

Línea C8: Atocha - Chamartín - Villalba- Cercedilla

Línea C8: Atocha - Chamartín - Villalba - El Escorial

Línea C10: Villalba - Príncipe Pío - Atocha - Chamartín - Fuente de la Mora

COLEGIOS PRIVADOS

Peñascales

Avda. de El Pardo, s/n
91 630 05 63

Balder

C/ Gimnasio, s/n
91 630 32 32

COLEGIO PRIVADO - CONCERTADO

(DESDE 1º DE INFANTIL HASTA 2º DE PRIMARIA)

Punta Galea

C/ Playa del Sardinero, s/n
91 630 32 32

INSTITUTO PÚBLICO DE EDUCACIÓN SECUNDARIA BILINGÜE

IES Federico García Lorca

C/ Gimnasio, 1-3
91 630 41 99

OTRAS ENSEÑANZAS OFICIALES

CEPA-Centro de Educación de Personas Adultas

91 640 98 98 / 91 637 70 64

Otros servicios

CENTRO DE SALUD DE LAS MATAS

Pº de los Alemanes, 31
91 630 12 68 / 91 630 10 11
Servicio Urgencias 24 horas

PARROQUIA SAN JOSÉ DE LAS MATAS

C/ Amadeo Vives, 31
91 630 37 00 / 639 24 32 50

PARROQUIA SANTA MARÍA DE LA MERCED

C/ Cabo Mayor, 1. Urb. El Golf
Tfno.: 91 630 02 97

CENTRO DE MAYORES "EL PARQUE"

Paseo de Los Alemanes, 31
Tfno.: 91 757 97 69

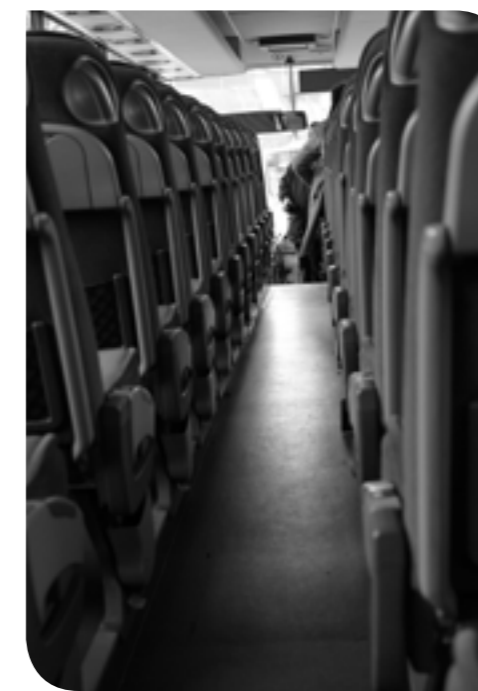

CONCEJALÍA DE ECONOMÍA, EMPLEO e INNOVACIÓN Y EDUCACIÓN



Concejal Delegado:

Mercedes Piera
 Centro Municipal El Cantizal
 C/ Kálamos, 32, 1ª planta
 91 757 94 12

Objetivos de la Concejalía

- 🕒 Señalar las directrices generales en materia de Economía, Empleo e Innovación y Educación.
- 🕒 Elaborar y proponer la aprobación de reglamentos y ordenanzas municipales reguladoras dentro de sus competencias.
- 🕒 Análisis y seguimiento de la economía de la ciudad de Las Rozas en relación con los sectores productivos divulgando su realidad económica.
- 🕒 Proponer e impulsar las medidas necesarias para la promoción y desarrollo económico del municipio.
- 🕒 Mantener relaciones con el Consejo Económico y Social, así como con las Asociaciones de Comerciantes y Empresarios, la Cámara de Comercio, y cualesquiera otras organizaciones públicas y privadas con el objetivo de promover el desarrollo económico del municipio.

- 🕒 Mantener relaciones de colaboración con las demás Administraciones Públicas para la realización de programas de desarrollo local, empleo y formación, así como gestionar los mismos, todo ello en el marco de la legislación vigente.
- 🕒 Desarrollar acciones en materia de políticas activas de empleo y en materia de formación para el empleo que faciliten la inserción laboral o el mantenimiento en el puesto de trabajo, así como la orientación laboral y, en su caso, la intermediación laboral, todo ello en el marco de la legislación vigente.



Área de Orientación Laboral

Contempla distintos tipos de acciones individuales y grupales en función de los objetivos y necesidades de cada persona, de cara a definir el objetivo profesional, y trabajar las herramientas de búsqueda de empleo.

Previa petición de cita
orientacionlaboral@lasrozas.es

Área de Formación Profesional para el Empleo

Cursos on line gratuitos dirigidos prioritariamente a personas desempleadas que quieren mejorar su situación profesional.

p.formacion@lasrozas.es

Área de Promoción Empresarial

Cuenta con un servicio de apoyo, asesoramiento e información al emprendedor, empresario, comerciantes y Pymes.

Previa petición de cita
empresarial@lasrozas.es

Si buscas trabajo o tu empresa necesita trabajadores:

Puedes acudir al Servicio de Intermediación Laboral, donde podrás inscribirte en la Agencia de colocación o buscar los profesionales que tu empresa necesite.

Previa petición de cita
 91 757 94 38 / 94 34

Periódicamente se programan cursos, talleres, jornadas, seminarios, encuentros empresariales, etc. que amplían, informan y profundizan sobre materias que inciden de forma directa en materia de empleo y desarrollo empresarial que pueden consultarse en

ÁREA DE EDUCACIÓN

El área de Educación es la responsable de detectar y evaluar las necesidades del municipio en materia educativa y de organizar y promover actividades complementarias que redunden en una mejora de la calidad educativa de los alumnos del municipio.

Se ocupa además de la conservación y mantenimiento de los colegios y escuelas infantiles públicas y de vigilar el cumplimiento de la escolaridad obligatoria. Un representante técnico de educación forma parte con ese fin, del Servicio de Apoyo a la Escolarización del municipio y de la Comisión de Seguimiento (Dirección Área Territorial Madrid Oeste) de la Mesa Local de Absentismo que preside la Concejal de Educación.

Además, participa en los Consejos Escolares de todos los centros educativos públicos del municipio.

ACTIVIDADES

- 🕒 Actividades Extraescolares y Complementarias
- 🕒 Convenio con las AMPAS de los colegios públicos para actividades extraescolares.
- 🕒 Fuera del horario lectivo en los propios centros.
- 🕒 Facilitan la conciliación de las familias.
- 🕒 Atención y Orientación Psicológica.
- 🕒 Para niños de 0 a 16 años
- 🕒 Atención, detección, diagnóstico, tratamiento y orientación de dificultades de aprendizaje, problemas de comunicación, alteraciones de conducta y problemas emocionales.
- 🕒 Apoyo / refuerzo de inglés y psicomotricidad en colegios públicos.
- 🕒 Mediante refuerzo al profesorado en horario lectivo en la etapa infantil.



COLABORACION CON UNIVERSIDADES

- 🕒 Becas para estudiantes universitarios del municipio.
- 🕒 Convenios con las Universidades Francisco de Vitoria, Camilo José Cela y Centro Universitario Real María Cristina

PREMIOS A LA EXCELENCIA EDUCATIVA

Se dirige a todos los alumnos de los centros educativos de nuestro municipio, premiando a los tres mejores alumnos de 6º de Educación Primaria y a los tres mejores alumnos de 4º de Educación Secundaria.

LIGA MUNICIPAL DE DEBATE ESCOLAR

Organiza: Concejalía de Educación y Cultura. Gestiona: ANEXA.

El objetivo es promover y difundir el debate como herramienta pedagógica en el aula, así como fomentar Clubes de Debate en los centros educativos de Las Rozas.

Nivel: 2º y 3º de ESO.



ESCUELA OFICIAL DE IDIOMAS

- 🕒 Dirigido a mayores de 18 años.
- 🕒 2.100 plazas.
- 🕒 Se imparten los siguientes idiomas: Inglés, Alemán, Francés, Italiano y Español.
- 🕒 Certificados oficiales.
- 🕒 Más información: www.eoilasrozas.es

AULA ABIERTA

- 🕒 Oferta formativa para adultos con inquietudes e intereses culturales.
- 🕒 Más de 600 plazas.
- 🕒 Enseñanzas: Arte, Informática, Memoria y Desarrollo Personal, Inglés.

CEPA (Centro Educación de Adultos)

- 🕒 Dirigido a mayores de 18 años, 350 plazas.
- 🕒 Enseñanzas que imparte: Enseñanzas Básicas-obligatorias, para obtener título graduado en ESO. Español para Extranjeros. Formación Técnico-profesional y ocupacional.
- 🕒 Educación a Distancia.
- 🕒 Certificados oficiales.
- 🕒 Más información: www.lasrozas.es/Educacion/CEPA

INFORMACIÓN SOBRE RESERVAS,
ACTIVIDADES Y SERVICIOS

www.rozasdeportes.org
www.lasrozas.es

Concejal Delegado:

Juan Ignacio Cabrera

Polideportivo Dehesa de Navalcarbón
Avda. Nuestra Señora del Retamar, 16
91 757 98 01

Horario de visita:
Previa petición de hora

La Concejalía de Deportes es la encargada de fijar la política deportiva municipal, coordinar y gestionar las instalaciones deportivas municipales.

Además, mantiene un contacto permanente con los órganos de la Administración del Estado y de la Comunidad Autónoma, así como con otros organismos públicos y privados que desarrollen actividades y programas relacionados con la actividad deportiva y de proponer las medidas necesarias para un mejor funcionamiento de los servicios ofrecidos a los ciudadanos.



Instalaciones deportivas municipales

POLIDEPORTIVO DEHESA DE NAVALCARBÓN

Avda. Nuestra Señora del Retamar, 16
91 757 98 11

POLIDEPORTIVO ENTREMONTES

C/ Aristóteles, s/n
91 757 98 41

POLIDEPORTIVO ALFREDO ESPINIELLA

C/ Comunidad de la Rioja, 4
91 757 98 61

POLIDEPORTIVO SAN JOSÉ DE LAS MATAS

C/ Camino del Garzo, 79
91 757 98 81

Otras instalaciones deportivas

CENTRO DE PÁDEL Y FITNESS "DUET SPORT"

Avda. de España, 3

PISTA POLIDEPORTIVA CUBIERTA RETAMAR

C/ Real, s/n

PISTA POLIDEPORTIVA DESCUBIERTA RETAMAR II

C/ Real, s/n

SALA ESCOLAR MARTÍN DONES

C/ Real, s/n

RECINTO FERIAL Y DEPORTIVO VIRGEN DEL RETAMAR

Avda. Nuestra Señora del Retamar, s/n

CENTRO DE PATINAJE

C/ Comunidad de Aragón, s/n

CAMPO DE FÚTBOL PADRE JUÁREZ SETIÉN

C/ Comunidad de Andalucía, s/n

CANAL DE PIRAGÜISMO CARLOS III

Dehesa de Navalcarbón

CAMPO DE RUGBY EL CANTIZAL

C/ Wisteria, s/n

COMPLEJO MUNICIPAL DE HÍPICA

C/ Honduras, s/n

PISTA POLIDEPORTIVA CUBIERTA 1º DE MAYO

C/ Moreno Torroba, s/n (Las Matas)

CAMPAMENTO URBANO FINCA EL PILAR

C/ Castillo de Simancas, s/n

CLUB DE TENIS LAS ROZAS

C/ Comunidad de Murcia, s/n



Pistas periféricas

PISTA LOS ENEBROS

C/ Fidas, s/n (Monte Rozas)

PISTA LA ENCINA

Avda. de Esparta, s/n (Monte Rozas)

PISTA DE RENFE

C/ San José Obrero. Barrio de RENFE (Las Matas)

PISTA EL DESCUBRIMIENTO

C/ Melodía, s/n (Las Matas)

PISTA POLIDEPORTIVA EL PINAR

C/ Valle del Roncal, s/n

PISTA POLIDEPORTIVA VELÁZQUEZ

C/ Velázquez (Las Matas)

PISTA POLIDEPORTIVA PARQUE DE GRECIA

Pº de Corinto, s/n (Monte Rozas)

PISTA POLIDEPORTIVA PARQUE ROZAS

Avda. de Andraitx, s/n

PISTA POLIDEPORTIVA RAMÓN Y CAJAL

C/ Ramón y Cajal, s/n

PISTA POLIDEPORTIVA PARQUE BRUSELAS

C/ Lanzarote, s/n

PISTA POLIDEPORTIVA PARQUE DE LISBOA

Avda. de España

PISTA POLIDEPORTIVA LOS JARALES

Avda. de Esparta, 39

PISTA POLIDEPORTIVA ISLAS PITIUSAS

Avda. Islas Pitiusas

DISTRITO SUR

Concejal Delegado:

Juan Ignacio Cabrera

Tfno: 91 757 94 39 / 94 12

Fax: 91 630 25 94

distritosur@lasrozas.es

Horario de visita: Previa petición de hora

La Concejalía del Distrito Sur es la encargada de la atención directa y personal de los ciudadanos la zona que comprende el distrito.

Recoger y canalizar sus opiniones, quejas y sugerencias, mantener contacto fluido con los representantes de las Entidades Urbanísticas, urbanizaciones y comunidades de vecinos del distrito, así como confirmar y verificar que las actuaciones municipales en el distrito sean las correctas y facilitar información sobre ellas.

ZONA QUE COMPRENDE EL DISTRITO SUR

Margen izquierdo de la A 6 Madrid - A Coruña (dirección A Coruña)

- 🕒 Molino de la Hoz - El Cantizal - Parque Matas - Monte Rozas - Villarozas - El Pinar - Parque Empresarial - Parque Rozas - El Mirador - La Chopera



ENTORNO NATURAL DEL DISTRITO SUR

PARQUES

- 📍 Bulevares. C/ Camilo José Cela
- 📍 Bulevares. C/ Severo Ochoa
- 📍 Parque La Vaguadilla. C/ Ramón y Cajal c/v Juan Ramón Jiménez
- 📍 Parque Monte Alto. Avda. de Esparta c/v a C/Aristóteles y c/v C/ Galeno
- 📍 Parque El Mirador. C/ Fidias
- 📍 Parque Los Jarales. Avda. de Esparta c/v C/ Séneca
- 📍 Parque de Grecia
- 📍 Parque de la Retorna. Avda. de Esparta c/v a C/Aristóteles y c/v a la UNED
- 📍 Parque "El Mirador". Avda. de Esparta
- 📍 Zona Verde. C/ Epidauro Zona infantil C/ Medina Mercuri
- 📍 Ajardinamiento. C/ Kálamos
- 📍 Ajardinamiento. C/ Santolina
- 📍 Ajardinamiento. C/ Verónica
- 📍 Ajardinamiento. C/ Juníperos

SENDEROS

- 📍 Presa de El Gasco
- 📍 Hípica-Antiguos estudios de cine
- 📍 Embalse de Molino-Puente del Retamar
- 📍 Puente del Retamar-La Retorna
- 📍 Parque Empresarial-Ciudad del Fútbol



El **parque canino** se encuentra situado en la calle Kálamos y tiene una extensión de 34.000 metros cuadrados con zona agility.



Oferta educativa del Distrito Sur

ESCUELAS INFANTILES PÚBLICAS

Escuela Infantil Juan Ramón Jiménez

C/ Ramón y Cajal, 5 - 91 640 55 52

ESCUELAS INFANTILES PRIVADAS

Babalú

Avda. de Atenas, 13 - 91 636 80 10

Cabás I

C/ Micenas, 28 - 91 631 90 11

Chiquitín

C/ Juan Ramón Jiménez, 2 - 91 636 45 53

Monterrozas 06

Avda. de Atenas, 7 - 91 603 03 81

Parchís

C/ Tebas, 11 - 91 631 71 15

Lullaby

C/ Salónica, 43

Pingüinos

C/ Salónica, 2 Tfno.: 91 631 79 69

Logos

C/ Sacre, 2 - 91 630 34 94



COLEGIOS PÚBLICOS DE EDUCACIÓN INFANTIL Y PRIMARIA BILINGÜES

La Encina

C/ Ramón y Cajal, 3 - 91 640 37 25

Los Jarales

C/ Ramón y Cajal, 1 - 91 631 84 90

Los Olivos

C/ Camino de Perales - 695 27 32 35

Mario Vargas Llosa

Avda. de Atenas s/n - 91 631 48 63

CEIPSO El Cantizal

Avda. de Atenas s/n - 91 603 00 99

COLEGIOS CONCERTADOS

Zola

Avda. de Esparta, 6 - 91 631 62 53

Bérriz

Avda. Camino Real, 3 - 91 630 15 00

COLEGIOS PRIVADOS

Orvalle

Avda. Andraix, 1 - 91 631 94 29 / 96 79

Logos

C/ Sacre, 2 Tfno.: 91 630 34 94

INSTITUTOS PÚBLICOS DE EDUCACIÓN SECUNDARIA BILINGÜES

IES Carmen Conde

Avda. de Atenas, 45 bis - 91 631 94 87

IES José García Nieto

C/ Camilo José Cela, 24

CENTRO DE EDUCACIÓN ESPECIAL PÚBLICO

Monte Abantos

Avda. de Esparta, 56 - 650 80 25 37

OTRAS ENSEÑANZAS OFICIALES

U.N.E.D

Carretera de El Escorial (M-505), Km. 5

Oferta cultural del Distrito Sur

Biblioteca Leon Tolstoi

C/ Octavio Paz, 2

Tfno.: 91 757 97 00

Fax: 91 636 59 91

bibliotecaltolstoi@lasrozas.es

Centro Cultural de Entremontes

C/ Aristóteles, s/n

Tfno.: 91 757 98 45

Fax: 91 631 81 18

secretariacc@lasrozas.es



CARRIL BICI

El Distrito Sur dispone de un carril bici que sale de la C/ Kálamos, frente al Centro Municipal El Cantizal, y discurre pasando por las calles Wisteria, Iris, Higuera, Avda. de Atenas, Aristóteles, Avda. de Esparta, Tracia, y Travesía de Navalcarbón hasta la Carretera de Las Rozas - Majadahonda.

Oferta de transportes del Distrito Sur

LÍNEAS DE AUTOBUSES INTERURBANOS

L1: Las Rozas - Urbanización Molino de la Hoz

L2: Las Rozas - Monte Rozas - El Encinar

625: Madrid (Moncloa) - Monte Rozas

629: Madrid (Moncloa) - Las Rozas - P. Empresarial

662: Madrid (Moncloa) - Urbanización Molino de la Hoz

620: Las Matas - Hospital de Puerta Hierro

667: Majadahonda (hospital) - S. Lorenzo del Escorial

(por Galapagar) (Urbanización la Chopera y

Urbanización Molino de la Hoz)

Otros servicios

Policía Local

C/ José Echegaray, 10 - 91 637 00 00

Parque Infantil de Tráfico

C/ Camino de Perales, s/n

Centro de Salud Monte Rozas

C/ Aristóteles, 7 - 91 631 85 34

Parroquia Santísimo Corpus Christi

C/ Camino de Perales, 4 - 91 631 59 31

Oferta deportiva del Distrito Sur

Polideportivo de Entremontes

C/ Aristóteles, s/n - 91 757 98 41

Campo de Rugby El Cantizal

C/ Wisteria, s/n

Pista Los Enebros

C/ Fidas, s/n

Pista La Encina

Avda. de Esparta, s/n

Pista Polideportiva Parque de Grecia

Pº de Corinto, s/n

Punto Limpio Monte Rozas

C/ Aristóteles con Avda. de Atenas

670 80 38 54

Real Federación Española de Fútbol Ciudad del Fútbol Español

C/ Ramón y Cajal, s/n - 91 495 98 00

CONCEJALÍA DE FAMILIA, SERVICIOS SOCIALES, VIVIENDA Y DISTRITO CENTRO

Concejal Delegado:

José Luis San Higinio

Centro Municipal El Abajón

C/ Comunidad de la Rioja, 2

91 757 98 01



Área de Familia y Servicios Sociales

Atención Social Primaria

Los Servicios Sociales municipales son el primer nivel de atención para información, valoración y orientación acerca de los recursos sociales públicos y privados a los que puedes tener acceso en función de tu situación personal, familiar o social.

A través de ellos puedes recibir apoyo social y acompañamiento mediante un programa de intervención personal aplicando los recursos sociales, educativos y psicológicos disponibles.

Cuenta con ayudas económicas de emergencia social para pago de vivienda habitual, alimentos y productos de primera necesidad, alojamiento alternativo, comedor social, u otras como: productos de apoyo técnico, eliminación de barreras arquitectónicas, comedor escolar, pago de escuelas infantiles, ampliación del horario escolar, además de la gestión de la renta mínima de inserción, pensiones no contributivas por invalidez y jubilación.

Servicios Sociales

Orientación, tramitación y valoración del reconocimiento de Dependencia, el acceso a los servicios de Ayuda a domicilio, teleasistencia, centro de día, residencia y prestaciones para cuidados en el entorno familiar, vinculada a un servicio y de asistencia personal.

Para todo ello, contamos con un equipo multidisciplinar formado por: trabajadores sociales, educadoras sociales, psicólogos y mediadora social intercultural.

Más información

atencionsocial@lasrozas.es



Familia e Infancia

Los principales servicios que se prestan son:

- 🕒 **Promoción y apoyo de la Familia** como institución básica en la que recaen las responsabilidades de educación, protección y crianza de los hijos. Así como protección adecuada y prevención eficaz de los menores y adolescentes, con el objetivo de garantizar su bienestar, contribuyendo a prevenir y atender situaciones de desamparo, desprotección y riesgo social.
- 🕒 **Servicio de mediación familiar y apoyo a problemas legales.** Apoyo para la resolución voluntaria de tensiones o conflictos familiares, con la intervención de un profesional especializado que ayuda a la familia a dialogar y alcanzar acuerdos consensuados.

- 🕒 **Servicio de atención a menores en situación de riesgo o conflicto social.** Prevención y/o reducción de factores de riesgo, situaciones carenciales y/o conflictivas, y refuerzo de los factores de protección naturales, tales como una convivencia familiar positiva que favorezca el desarrollo integral del menor y su adaptación al medio familiar y social. Compuesto por un equipo interdisciplinar de trabajadoras sociales y educadoras sociales.

- 🕒 **Orientación y tratamiento psicológico** a personas y familias con dificultades para manejar sus conflictos. Especializada en la violencia del ámbito familiar. Terapia familiar ante los problemas relacionados con la violencia en el seno de la familia, en aquellas familias con menores con problemática elevada, donde se dé o exista riesgo de producirse violencia física o emocional.

Más información:

atencionsocial@lasrozas.es

- 🕒 **Servicios de Intervención en acoso escolar** y realización de talleres de prevención de la violencia en las aulas.

- » Atención directa a menores y familias, ofreciéndoles asesoramiento, atención y apoyo.
- » Ayuda a los centros educativos para identificar y prevenir situaciones de acoso.

Más información:

acosoescolar@lasrozas.es
91 637 80 53

- 🕒 **Días sin cole y Casa de Verano:** Actividades de ocio y tiempo libre para los menores de 3 a 14 años dirigidas a favorecer la conciliación de la vida familiar y laboral en los días no lectivos.

Más información:

inscripciones.familia@lasrozas.es





Personas con discapacidad

Actividades de ocio y tiempo libre para personas con discapacidad: programa de formación y autonomía para personas con discapacidad en horario extraescolar, salidas de ocio los sábados, respiro familiar,...

Más información:
discapacidad@lasrozas.es

Guía de recursos para personas con discapacidad que puedes consultar en www.lasrozas.es

🕒 **Programas y actividades de carácter social.** Programas y actividades dirigidas a los distintos colectivos de nuestro municipio (personas mayores, personas con discapacidad, voluntariado, ...).

🕒 **Mayores activos.** Cursos y talleres, actividades de ocio, cultura y deporte, turismo social.

Más información:
mayor@lasrozas.es o en nuestros Centros de Mayores:

Centro de Mayores El Baile

C/ Real, 18
 De lunes a viernes de 8 a 20 h
 (Sábados y domingos de 13 a 20:30 h)

91 757 97 81

Centro de Mayores "El Parque" (Las Matas)

Pº de los Alemanes, 31
 De lunes a viernes de 8 a 20:30 h
 (Sábados y domingos de 10 a 20:30 h)

91 757 97 69



Voluntariado

Punto de Información al Voluntariado Servicio especializado de información y asesoramiento a ciudadanos que quieran realizar Voluntariado en organizaciones o entidades sociales del municipio, y empresas.

Más información: voluntariado@lasrozas.es

Asociaciones y entidades locales de carácter social

Punto de encuentro para entidades y asociaciones que promuevan actividades entre estos colectivos (mayores, personas con discapacidad, mujeres,...) a través, entre otros, de los consejos de participación.

Centro de Participación social

C/ Rosa Chacel, 1
 De lunes a viernes de 8 a 20:30 h.

916 40 15 98

Convivencia e Integración

Con el objetivo de mejorar la comunicación, la relación e integración entre las personas o colectivos que conviven en nuestro municipio, desde este programa se realizan diferentes actuaciones y actividades:

- 🕒 Actividades que fomenten la Tolerancia, el respeto a la Diversidad y el conocimiento de colectivos.
- 🕒 Resolución de conflictos con fórmulas que faciliten el dialogo entre las partes a través de la Mediación.
- 🕒 Otras actividades que faciliten la integración del colectivo extranjero:
 - » Orientación general en materia de extranjería: Regularización, renovaciones, nacionalidad, Permisos de Residencia...
 - » Informes de Arraigo, Informes de Adecuación de vivienda, Reagrupación familiar.
 - » Reagrupación familiar: antes, durante y después. Así como los problemas derivados de la misma.
 - » Retornos voluntarios.
 - » Ayuda y orientación en problemas que puedan surgir en el proceso migratorio tanto individual, familiar o laboral.
 - » Cursos de formación para el empleo.

La atención es realizada por la Mediadora Social Intercultural, con cita previa.

Contacto: convivencia@lasrozas.es

Área de Mujer

Objetivos:

- 🕒 La promoción e impulso de la igualdad de trato y de oportunidades entre mujeres y hombres, respetando la diversidad, y evitando toda forma de discriminación por razón de género.
- 🕒 El impulso y apoyo a la conciliación, fomentando la corresponsabilidad de hombres y mujeres en los ámbitos personal, familiar, empresarial y educativo a través de talleres de Convivencia en Igualdad y de Gestión del tiempo, talleres en Familia, campañas sobre la brecha salarial, actividades en colaboración con Centros Educativos, ...
- 🕒 El fomento de la integración y participación social de las mujeres en el municipio de Las Rozas.
- 🕒 La erradicación de la Violencia de Género a través del PUNTO MUNICIPAL DEL OBSERVATORIO REGIONAL DE LA VIOLENCIA DE GÉNERO (PMORVG).

Todo ello en colaboración con el Consejo Sectorial de la Mujer, órgano de participación ciudadana integrado por las principales asociaciones de mujeres del municipio que trabajan para promover la igualdad de derechos y oportunidades. En la actualidad, lo componen:

ADIDO	El pueblo que queremos
Asociación Española contra el cáncer (AECC)	Entre Nubes
AFA Las Rozas (Asociación de Familiares de Enfermos de Alzheimer y otras Demencias)	Grupo Dinámico
AIDE	Grupo local de Amnistía Internacional
Asociación ALIF de niños marroquíes	Las Matas y el madroño
Asociación Arte y artesanía	Mujeres de Las Rozas
Asociación Inter-Municipal de Mujeres Profesionales Empresarias y Autónomas (ASIMPEA)	Mujeres en igualdad
Asociación Española de Esclerodermia (AEE)	Red Madre
Asociación lúpicos solidarios de Madrid	Runing mothers Las Rozas
Centro de Estudios de la Mujer (CEM)	Sociocultural de Las Matas
	Trama



Punto Municipal del Observatorio Regional de la Violencia de Género (PMORVG)

Atención integral especializada a mujeres y a menores que sufren, o han sufrido, violencia de género en cualquiera de los ámbitos en la que esta se desarrolla (malos tratos en la relación de pareja, abusos sexuales en la infancia y adolescencia, agresiones sexuales, acoso sexual en el trabajo, mutilación genital femenina, trata de mujeres con fines de explotación sexual...)

Acciones de sensibilización, formación y prevención de la violencia de género.

Cuenta con un equipo compuesto por una agente de igualdad, una trabajadora social, una abogada, una educadora social y una psicóloga clínica.

Más información: mujer@lasrozas.es

Área de vivienda

Este área abarca todas las actividades en materia de vivienda dentro del municipio, que sean de competencia municipal.

Tramitación de expedientes de vivienda antigua.

Inspección Técnica de edificios y construcciones.

Dictar órdenes de ejecución que traigan causa de una inspección técnica de edificios o un informe de evaluación del edificio.

Todas aquellas actuaciones en materia de vivienda que sean de competencia municipal, por determinarlas una Ley o Reglamento.



DISTRITO CENTRO



La Concejalía del Distrito Centro es la responsable de atender de forma personal y directa a los vecinos de esta zona.

Tramitar sus opiniones, quejas y sugerencias, mantener permanente contacto con los representantes de las Entidades Urbanísticas, urbanizaciones y comunidades de vecinos del distrito, así como realizar un seguimiento de las actuaciones municipales en el distrito.

Concejal Delegado:

Juan Cabrera
 Casa Consistorial
 Plaza Mayor, 1, 1ª planta
 Tfno: 91 757 91 38
 Fax: 91 636 78 89
distritocentro@lasrozas.es
 Horario de visita: Previa petición de hora

ZONA QUE COMPRENDE EL DISTRITO CENTRO

Margen derecho de la A6 Madrid - A Coruña:

- 📍 Casco Urbano - El Pinar-Coruña 21 - La Marazuela - El Montecillo - El Abajón - Európolis - Dehesa de Navalcarbón -Yucatán

SENDEROS

Canal de Piragüismo - Dehesa de Navalcarbón - Ruta de los Fortines



ENTORNO NATURAL DEL DISTRITO CENTRO

Los Espacios Naturales que se encuentran en este Distrito Centro, son:

- 📍 Corona Forestal de El Abajón
- 📍 Finca El Pilar.

PARQUES

- 📍 Casco Urbano. Javerianas C/ Real
- 📍 San Miguel. C/ Doctor Toledo
- 📍 Fuente de El Caño. C/ del Caño
- 📍 Siete Picos. C/ Siete Picos
- 📍 Collado Mediano. C/ Collado Mediano
- 📍 Balsaín. C/ Juan Barjola
- 📍 La Bandera. Abajón
- 📍 Botánico. Avda. de España
- 📍 Dublín. C/ Segovia
- 📍 Lisboa. Avda. de España
- 📍 Otero Besteiro. C/ Comunidad de Castilla-León
- 📍 París I. Avda. de España
- 📍 París II. C/ Comunidad de Aragón
- 📍 París III. C/ Comunidad de Aragón
- 📍 Parque Berlín. C/ Comunidad de Valencia
- 📍 Parque de los 4 Elementos. Ctra. Las Rozas-Majadahonda
- 📍 Dehesa de Navalcarbón
- 📍 Castillo de Atienza. C/ Castillo de Atienza
- 📍 La Marazuela. C/ Acebo

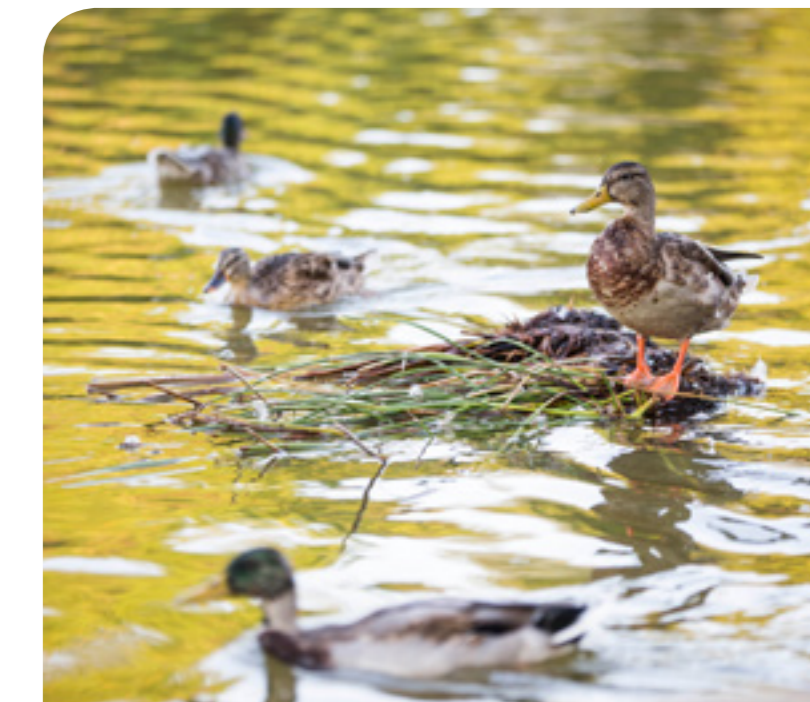

Oferta cultural del Distrito Centro

Centro Cultural de Las Rozas

C/ Principado de Asturias, 28

91 757 96 85

Auditorio Joaquín Rodrigo

Avda. del Polideportivo, 18

91 757 99 00

Escuela Municipal de Música y Danza

Avda. Camino del Caño, 2

91 757 99 26

Biblioteca de Las Rozas

C/Juan Barjola, s/n

91 757 97 40

CARRIL BICI

El Distrito Centro dispone de un carril bici que sale de la Travesía de Navalcarbón, Avda. de Nuestra Señora del Retamar, C/ Villebon Sur Ivette, pasando por la Avda. de España hasta la Carretera de Las Rozas-Majadahonda.



Oferta deportiva del Distrito Centro

Escuela de Tenis

C/ Comunidad de Murcia, s/n

91 638 94 11 / 609 153 144

Centro de Patinaje

C/ Comunidad de Aragón, s/n

Recinto Ferial y Deportivo Virgen del Retamar

Avda. Nuestra Señora del Retamar, s/n

Campamento Urbano

C/ Castillo de Simancas, s/n

Campos de Fútbol del Abajón

C/ Comunidad de Andalucía

Polideportivo Alfredo Espiniella

C/ Comunidad de la Rioja, 4.

91 757 98 61

Polideportivo Dehesa de Navalcarbón

Avda. de Nuestra Señora del Retamar, s/n.

Centro de Fitness y Pádel "Duet Sports"

Avda. de España, 3.

91 634 59 93

Oferta educativa del Distrito Centro

ESCUELAS INFANTILES PÚBLICAS

Cigüeña María

Avda. de España, 229

91 634 57 86

Aserrín Aserrán

C/ Castillo de Atienza, 4

91 636 59 29 / 679 45 05 50

La Marazuela

C/ San Juan Bautista, 44

91 637 48 69

ESCUELAS INFANTILES PRIVADAS

Alegría

Avda. del Noroeste, 5

91 637 69 72. / 607 35 60 11

Bebín

Ctra. de la Coruña, km. 19,900

91 637 10 63

British Prince School

C/ López Santos, 1

91 640 90 77

Críos

C/ Comunidad de Valencia, 7

91 639 33 83



Educa Mundo

C/ Arenalón, 2 bis

91 637 59 33

Fábulas

C/ Violetas, 2

91 637 01 36

Gredos San Diego

C/ Clara Campoamor, 1

91 640 89 23

Peques

C/ Somosierra, 12

91 637 63 92 / 674 66 90 43

91 757 98 11

La Torre Rosa

C/ Arenalón, 2 bis

91 637 68 66

Yellow Stone

C/ Peguerinos, 4

91 638 88 25 / 646 15 40 39

COLEGIOS PÚBLICOS DE EDUCACIÓN INFANTIL Y PRIMARIA BILINGÜES

San Miguel

Paseo del Pinar, 2
91 637 21 47

Vicente Aleixandre

C/ Cuesta de San Francisco, 5
91 637 12 96

COLEGIOS PÚBLICOS DE EDUCACIÓN INFANTIL Y PRIMARIA NO BILINGÜES

Fernando de los Ríos

Avda. de España, 1
91 639 33 65

Siglo XXI

Avda. de la Coruña, 70
91 636 02 91

INSTITUTOS PÚBLICOS DE EDUCACIÓN SECUNDARIA BILINGÜES

IES El Burgo Ignacio Echeverría

Avda. de España, 14 - 91 639 35 11

IES Las Rozas I (IES Tecnológico)

C/ Real, 52 - 91 637 40 06



COLEGIOS CONCERTADOS

Cristo Rey

Ctra. Las Rozas-Majadahonda, s/n - 91 639 27 48

Santa M^a de Las Rozas

C/ Madre M^a Dolores Segarra, s/n - 91 637 66 61

Gredos San Diego

C/ Clara Campoamor, 1 - 91 640 89 23

COLEGIOS PRIVADOS

Micael

Ctra. de La Coruña, Km. 21,300 - 91 637 52 87



Europeo de Madrid

Ctra. de La Coruña, Km 19 (Vía de Servicio) - 91 636 19 19

CENTROS DE EDUCACIÓN ESPECIAL PRIVADOS

Nuevo Horizonte

C/ Comunidad de Madrid, 43 - 91 637 74 55

OTRAS ENSEÑANZAS OFICIALES

C.E.P.A. Centro de Educación de Personas Adultas de Las Rozas

Avda. Camino del Caño, 2
Tfnos.: 91 640 98 98 / 91 637 70 64
Fax: 91 710 54 99
cepa.lasrozas@educa.madrid.org

E.O.I. Escuela Oficial de Idiomas

Avda. Camino del Caño, 2
Tfnos.: 91 636 19 36 / 44
eoilasrozas.secretaria@gmail.com

Oferta de transporte del Distrito Centro

LÍNEAS DE AUTOBUSES INTERURBANOS

- 620:** Las Matas - Hospital Puerta de Hierro
621: Madrid (Moncloa) - Las Rozas
622: Madrid (Moncloa) - Las Rozas-Las Matas
623: Madrid (Moncloa) - Las Rozas - Urb. Villafranca del Castillo
624: Las Rozas - Colonia Veracruz - Madrid (Moncloa)
625: Madrid (Moncloa) - Monte Rozas
L1: Las Rozas - Molino de la Hoz
L2: Las Rozas - Monte Rozas - El Encinar
626: Las Rozas - Majadahonda - Villanueva de la Cañada
627: Madrid (Moncloa) - Villanueva de la Cañada - Brunete
628: Madrid (Moncloa) - Parque Empresarial - El Cantizal
629: Madrid (Moncloa) - Las Rozas - Parque Empresarial
662: Madrid (Moncloa) - Urb. Molino de la Hoz
N903: Madrid (Moncloa) - Las Rozas - Monte Rozas

TREN DE CERCANÍAS RENFE

- Línea C3:** Aranjuez - Atocha - Sol - Chamartín - El Escorial
Línea C7: Alcalá de Henares-Atocha-Chamartín-P. Pío-Atocha-Chamartín-Fuente de la Mora
Línea C8: Atocha - Chamartín - Villalba- Cercedilla
Línea C8: Atocha - Chamartín - Villalba - El Escorial
Línea C10: Villalba - Príncipe Pío - Atocha - Chamartín - Fuente de la Mora

Otros servicios**Guardia Civil**

Avda. de España, 235
91 634 14 14

Bomberos

Ctra. N VI. Km. 22
Tfno.: 112

Centro de Salud de Las Rozas

C/ Principado de Asturias, 30
91 637 65 30 / 91 637 72 55

Parroquia de San Miguel Arcángel

C/ Cándido Vicente, 3
91 637 75 84

Parroquia de Nuestra Señora de la Visitación

C/ Comunidad de Murcia, 1
91 634 43 53

Centro de Mayores El Baile

C/ Real, 18
91 757 97 80

Centro Municipal El Abajón

C/ Comunidad de la Rioja, 2
91 757 95 00

Punto Limpio El Abajón

C/ Comunidad de Aragón c/v
C/ Comunidad de Andalucía
690 982 891

CONCEJALÍA DE CULTURA, JUVENTUD Y FIESTAS

JUVENTUD

El Área de Juventud pretende facilitar a los jóvenes la ciudadanía activa, favoreciendo el asociacionismo, el voluntariado, los servicios de información y asesoramiento juvenil, así como promover los espacios de encuentro tanto entre los jóvenes como de éstos con el resto de la sociedad.

Entre sus funciones está ofrecer a los jóvenes programas y servicios que favorezcan su desenvolvimiento social y personal, promoviendo la autonomía en igualdad de oportunidades y poniendo énfasis en los colectivos más desfavorecidos.

Estos programas y servicios son gestionados por la Concejalía de Juventud a través de diferentes actuaciones que desarrollan alternativas de ocio y tiempo libre saludable, promocionan la creación artística y cultural, dinamizan el espacio educativo, mejoran su nivel de formación y asesoran sobre temas de su interés.

Concejal Delegada:**Gloria Fernández Álvarez**

Avda. Nuestra Señora de Retamar, 8
91 757 96 00
Horario de visita: Previa petición de hora



ÁREA DE FERIAS

El objetivo de las actividades promovidas por el área de Ferias, es **ayudar a potenciar el desarrollo económico empresarial y social, fomentar el espíritu emprendedor, apoyar las iniciativas empresariales y dinamizar el ocio familiar.**

Las Rozas es una ciudad que ofrece una amplia oferta de ocio turístico comercial además de una amplia oferta gastronómica y hotelera, con visitantes tanto de la Comunidad de Madrid como nacionales e internacionales, que sobre todo los fines de semana vienen al municipio a hacer deporte, de compras o a probar la oferta gastronómica.

Por todo ello, Las Rozas, como exponente dinamizador de la actividad en la zona noroeste de la Comunidad de Madrid, se ha erigido como un lugar ideal para ciudadanos y empresas que encuentran en nuestro municipio un espacio de ocio deportivo, gastronómico, comercial y sobre todo familiar que sin duda supone un importante impulso para la generación de riqueza y empleo.

- 🕒 Ordenación y control de ferias, mercados y comercio ambulante, así como la concesión de puestos.



ÁREA DE CULTURA

El área de Cultura es la encargada de promover una oferta cultural amplia, variada y de calidad en el municipio, tanto en artes escénicas como en exposiciones y conferencias. Además se ocupa de gestionar los siguientes espacios y programas formativos: Bibliotecas Municipales; Centros Culturales; Escuela de Música y Danza; Escuela de Teatro; Talleres de Arte y Oficios.

El área de Cultura también es la encargada de fomentar, promover y reconocer el talento local a través de la colaboración con Asociaciones culturales del municipio y artistas locales.



Concejal Delegado:

Gloria Fernández Álvarez

Avda. Camino del Caño, 2
91 757 99 01

Cultura: concejaliadecultura@lasrozas.es

Educación: concejaliadeeducacion@lasrozas.es

Horario de visita: Previa petición de hora

Horario de atención al público de secretaría

Mañanas:

De lunes a viernes, de 9 a 14 h

Tardes:

Cultura lunes a jueves, de 16.30 a 18.30 h

Educación martes y miércoles de 17 a 19.30 h

Redes Sociales

[@CulturaLasRozas](#) en twitter o Facebook

[@rozascultura](#) en Instagram y Google



BIBLIOTECAS MUNICIPALES

Biblioteca de Las Rozas

C/Juan Barjola, s/n

91 757 97 40

bibliotecarozas@lasrozas.es

Horarios:

Adultos: De lunes a viernes de 9 a 21 h. / Sábado de 11 a 19 h.

Infantil-Juvenil: De lunes a viernes de 16.30 a 20 h. / Sábado de 11 a 14 h.

Biblioteca de Las Matas - Marga Gil Roësset

Plaza José Prat, 1

91 757 97 30

bibliotecamatatas@lasrozas.es

Horarios:

Adultos: De lunes a viernes de 9 a 21 h. / Sábado de 11 a 14 h.

Infantil-Juvenil: De lunes a viernes de 16:30 a 20 h. / Sábado de 11 a 14 h.

Biblioteca Leon Tolstoi

C/ Octavio Paz, 2

91 757 97 00

bibliotecaltolstoi@lasrozas.es

Horarios:

Adultos: De lunes a viernes de 9 a 21 h. / Sábado de 11 a 19 h.

Infantil-Juvenil: De lunes a viernes de 16.30 a 20 h. / Sábado de 11 a 14 h.

SERVICIOS

- 🕒 Préstamo, Hemeroteca, Videoteca y Fonoteca, acceso público a Internet, etc.
- 🕒 Colección de grabados originales
- 🕒 Archivo audiovisual de Las Rozas
- 🕒 “La Hora del Cuento”, en las tres bibliotecas, los viernes a las 18 h.
- 🕒 Títeres, sábados a las 12 h. en primavera.
- 🕒 Talleres Infantiles.
- 🕒 Abril de Libro
- 🕒 Actividades literarias: presentaciones de libros, encuentros con autores, cursos literarios.
- 🕒 Redes Sociales: Encuéntranos como @bibliotecarozas en Facebook y Twitter
- 🕒 Aperturas extraordinarias por exámenes. Salas de Estudio.
- 🕒 Bibliotecas Leon Tolstoi, Las Matas y Las Rozas
 - » Enero – febrero
 - » Mayo – julio
 - » Agosto – septiembre
- 🕒 Domingo, lunes, martes, miércoles: hasta las 3 de la madrugada del día siguiente
- 🕒 24 horas: horario ininterrumpido desde el jueves a las 9 de la mañana hasta el lunes a las 3 de la madrugada.
- 🕒 Fines de semana y festivos, abiertas.

ESCUELAS MUNICIPALES

Escuela de Música y Danza

Desde los 2 años hasta el Conservatorio

- 🕒 Música y movimiento, Lenguaje Musical, Instrumentos Clásicos y Modernos, Audición, Armonía, Historia, Canto Lírico y Moderno, Informática Musical.
- 🕒 Agrupaciones musicales: Conjunto Instrumentales de Viento y Cuerda Orquesta Sinfónica, Coro Mixto, Coral Infantil y Escolanía, Grupos de Cámara, Percusión Sinfónica y Afrocaribeña, Combos, Big Band.
- 🕒 Danza Clásica, Danza Española, Flamenco, Danza Moderna.
- 🕒 Avda. Camino del Caño 2.

Escuela de Teatro

- 🕒 Para niños (desde los 4 años), jóvenes y adultos.
- 🕒 Diferentes niveles: Iniciación y Avanzado; talleres y monográficos de corta duración.
- 🕒 Información: www.lasrozas.es

CENTRO CULTURAL PÉREZ DE LA RIVA

C/Principado de Asturias, 28

91 757 96 85

ccperezdelariva@lasrozas.es

escuela@yllana.com

Horario de atención al público:

De lunes a viernes de 9:30 a 13 h. y de lunes a jueves de 16:30 a 18:30 h.

91 757 99 26

em.musicaydanza@lasrozas.es

Horario de atención al público:

De lunes a viernes, de 9 a 14 y de 17 a 19 h.



CAMPAMENTOS CREATIVOS

- 🕒 En julio, para facilitar la conciliación durante las vacaciones escolares.
- 🕒 Más de 400 plazas.
- 🕒 En los tres centros culturales del municipio.
- 🕒 Para menores de 5 a 14 años.
- 🕒 Pintura, modelado, danza, creatividad y mucho más.
- 🕒 Preinscripciones a partir de marzo.
- 🕒 Infórmate en www.lasrozas.es (Cultura).

EXPOSICIONES

Programación continuada en el Centro Cultural Pérez de la Riva, Centro Cultural de Las Matas y Auditorio Joaquín Rodrigo.

Destaca el Certamen Nacional de Grabado José Caballero de Las Rozas.

SALAS DE EXPOSICIONES

Sala Maruja Mallo

Centro Cultural Pérez de la Riva, C/Principado de Asturias 28

Sala J.M.D. Caneja

Centro Cultural Pérez de la Riva, C/Principado de Asturias 28

Sala de Exposiciones de Las Matas

Centro Cultural de Las Matas, Plaza José Prat 1

Sala de Exposiciones del Auditorio

Auditorio Municipal, Avda. del Polideportivo 18

exposiciones@lasrozas.es

CONFERENCIAS

Ciclos, conferencias y cursos de interés cultural.

CERTÁMENES

- 🕒 Las Rozas Lee
- 🕒 Las Rozas Móvil
- 🕒 Certamen Internacional de Piano CIPCE
- 🕒 Certamen Nacional de Grabado José Caballero
- 🕒 Certamen Literario Escolar
- 🕒 Las Rozas Acústica
- 🕒 Concurso de Marcapáginas “Día del libro”
- 🕒 Certamen Escolar de Villancicos
- 🕒 Festival Coral Infantil

MUSEO DEL FERROCARRIL

C/San José Obrero s/n (Las Matas).

Consultar horarios de visita en www.lasrozas.es

DIFUSIÓN DE LAS ARTES ESCÉNICAS CON CENTROS EDUCATIVOS

Funciones de teatro, música y danza dirigidas, de forma específica, a los centros educativos del municipio durante el horario lectivo.

PROGRAMACIÓN CULTURAL

- 🕒 Programación continuada y variada de teatro, música y danza.
- 🕒 Auditorio Municipal (600 butacas) y Teatro Municipal (330 butacas).
- 🕒 Venta de entradas en la web municipal y en la taquilla del Auditorio.

TALLERES MUNICIPALES DE ARTES Y OFICIOS

- 🕒 Pintura Creativa, Encuadernación, Dibujo y Pintura adultos e infantil, Grabado, Cerámica, Modelado de Figura Humana, Fotografía Digital, Diseño gráfico, Creatividad infantil, Sevillanas, Tapices, Torno, Restauración de Muebles, Arte y Joyería en Vidrio, Guitarra, Bailes de Salón, etc.
- 🕒 Para niños y adultos.
- 🕒 En los tres centros culturales.
- 🕒 Más de 40 actividades a elegir y más de 1.000 plazas.



Centro Cultural Pérez de la Riva

C/Principado de Asturias, 28

Tfno.: 91 91 757 96 85 – Fax: 91 637 56 58

ccperezdelariva@lasrozas.es

Horario de atención al público:

De lunes a viernes de 9:30 a 13 h.

De lunes a jueves, de 16:30 a 18 h.

Centro Cultural de Entremontes

C/Aristóteles s/n.

Tfno.: 91 757 98 50 - Fax: 91 631 81 18

secretariacc@lasrozas.es

Horario de atención al público:

De lunes a viernes, de 10 a 13 h.

Centro Cultural de Las Matas

Plaza José Prat, 1

Tfno.: 91 757 97 30 - Fax: 91 630 27 45

secretariacc@lasrozas.es

Horario de atención al público:

De lunes a viernes, de 9.30 a 13.30 h.

y lunes y miércoles de 16.30 a 18.30 h.

Servicios

- 🕒 Servicio de Información Juvenil
- 🕒 Tramitación de Carnés Juveniles: Alberguista, Joven, Internacional de Estudiante ISIC e Internacional de Profesor ITIC
- 🕒 Asesoría jurídica y laboral
- 🕒 Asesoría de asociaciones
- 🕒 Asesoría de estudios
- 🕒 Zona de intercambio de libros
- 🕒 Boletín electrónico
- 🕒 Garantía Juvenil
- 🕒 Tutoría de proyectos e iniciativas juveniles europeas
- 🕒 Acceso gratuito a Internet
- 🕒 Espacio para proyecciones, conciertos y montajes de creación artística y videocreación
- 🕒 Espacio de exposiciones para jóvenes artistas
- 🕒 Locales de ensayo



Actividades

- 🕒 Actividades en familia
- 🕒 De aventura y aire libre: viajes, esquí, cursos, excursiones,...
- 🕒 Campamentos de verano
- 🕒 Talleres de técnicas musicales: guitarra, bajo, batería, percusión,...
- 🕒 Talleres de baile: modern jazz, street dance, batuka, latinos, break dance, danza del vientre...
- 🕒 Talleres de promoción cultural: cómic, arte urbano, magia, astronomía...
- 🕒 Talleres destinados al ocio saludable: ajedrez, educación canina, intercambio de idiomas
- 🕒 Cursos de fotografía: manejo de cámara, photoshop...
- 🕒 Cursos de formación en el tiempo libre: premonitores, monitores de tiempo libre...
- 🕒 Curso de formación para el empleo: socorrista, manipulador de alimentos
- 🕒 Cursos de técnicas de estudio
- 🕒 Cursos de tecnología, robótica, diseño de videojuegos, app móviles
- 🕒 Monográficos de habilidades domésticas: cocina, costura...
- 🕒 Monográficos de creación artística: fotografía, cuero...
- 🕒 Certámenes de creación joven: fotografía, video, relato, cómic, cuaderno de viaje, artes plásticas, circuito de arte joven de la zona noroeste
- 🕒 Jornadas de orientación al estudiante
- 🕒 Conciertos de música joven
- 🕒 Latanait. Proyecto de expresión y creación juvenil
- 🕒 Proyectos con centros escolares: Cruzar la Frontera, El Gran Salto, Convivencia Escolar, Dinamización de Instituto y Encuentro de Dinamizadores
- 🕒 Jornadas de orientación al estudiante

CENTRO DE LA JUVENTUD

Avda. Ntra. Sra. del Retamar, 8
Tfno.: 91 757 96 00 - Fax: 91 636 71 51
juventud@lasrozas.es

Horario: De lunes a viernes
Mañanas de 9:30 a 15 h.
Tardes de 16:15 a 20 h.
Sábados de 10 a 14 h.

CASA DE LA JUVENTUD

Avda. Dr. Toledo, 44
Tfno.: 91 757 96 50
Fax: 91 637 37 12
juventud@lasrozas.es

Horario: De lunes a viernes.
Mañanas de 9:30 a 15 h.
Tardes de 16:15 a 20 h.

CENTRO CÍVICO DE LAS MATAS

Pº de los Alemanes, 31
Tfno.: 91 757 97 66
juventud@lasrozas.es

Horario: De lunes a viernes.
Tardes de 17:30 a 21 h.

LOCALES DE ENSAYO

Avda. Ntra. Sra. del Retamar, s/n
Frente al Centro de la Juventud
Tfno.: 91 757 96 00

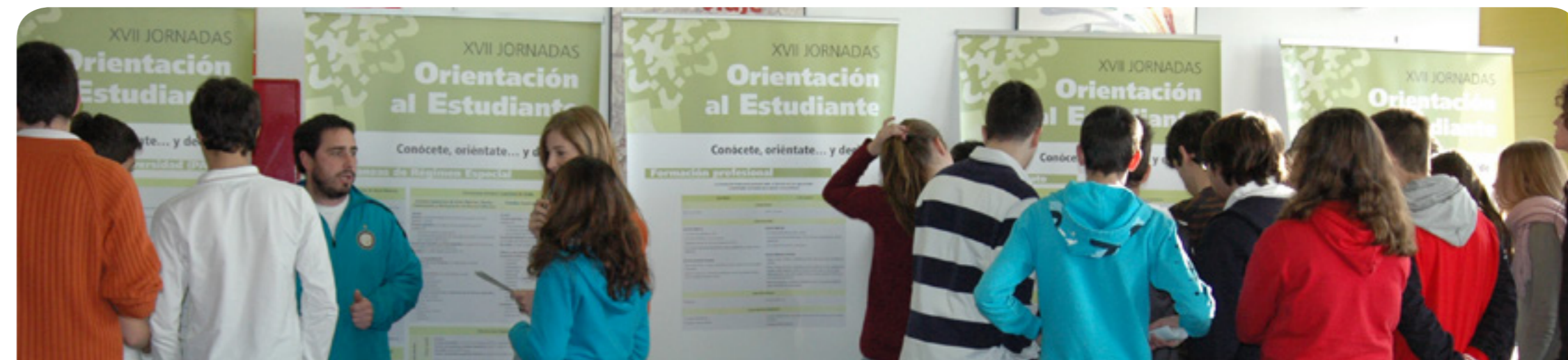

CONCEJALÍA DE HACIENDA Y TRANSPARENCIA

La Concejalía de Hacienda se ocupa de planificar la actuación económica y financiera de la Corporación mediante la utilización de, entre otros, los instrumentos contemplados en la Ley de Haciendas Locales.

Es la encargada de tramitar y proponer los expedientes relativos al Patrimonio Inmobiliario Municipal, formar el Presupuesto General Municipal, ordenar la incoación de expedientes de modificación de créditos presupuestarios, proponer la aprobación de operaciones de crédito y tesorería, así como la emisión y amortización de empréstitos y demás operaciones de gestión del endeudamiento municipal, incluyendo las destinadas a cobertura de riesgos derivados de la evolución de los tipos de interés y tipos de cambio.

Además es la Concejalía responsable de proponer y elaborar los proyectos relativos a la imposición, supresión y ordenación de los Tributos Municipales y de los Precios Públicos, así como la modificación de las Ordenanzas Regulatoras de los expresados ingresos.

Concejal Delegado:

Enrique González Gutiérrez

Plaza Mayor, 1, 2ª planta

91 757 90 03

Horario de visita: Previa petición de hora

Teléfonos de contacto

- ☎ Concejalía: 91 757 94 00
- ☎ Recaudación voluntaria: 91 797 90 66
- ☎ Recaudación ejecutiva: 91 797 90 67 / 90 60 / 90 62
- ☎ Embargos: 91 797 02 82 y 91 797 03 15
- ☎ Fraccionamientos: fraccionamientos@lasrozas.es / 91 797 90 59
- ☎ Recursos (Recaudación): 91 797 90 63
- ☎ Avales: 91 797 90 74
- ☎ Tributos varios. 91 797 90 34
- ☎ Impuesto de bienes inmuebles (I.B.I.): 91 797 90 47 / 90 46 / 90 44
- ☎ Impuesto de vehículos de tracción mecánica (I.V.T.M.): 91 797 90 32 / 90 33 / 90 27
- ☎ Impuesto de actividades económicas (I.A.E.): 91 797 90 33
- ☎ Plusvalías. 91 797 90 35 / 90 33
- ☎ Recursos rentas. 91 797 90 32
- ☎ Domiciliación de recibos. 91 797 90 58

Oficina liquidación de la Comunidad de Madrid: 91 636 12 36

Igualmente, es el área encargada de las relaciones y coordinación del Equipo de Gobierno con la Secretaría General en cuanto a las funciones a ella legalmente atribuidas, y en concreto el visado de las certificaciones expedidas en materia de actos y resoluciones, las resoluciones administrativas en relación con las materias de estadística y el Padrón de Habitantes, el registro municipal la supervisión de los convenios de colaboración a suscribir entre el Ayuntamiento y otras entidades, públicas o privadas, la supervisión y adaptación a la normativa de protección de datos.

Otros teléfonos de interés:

Secretaría General	91 757 91 64
Registro General	91 757 90 97
Padrón Municipal	91 757 91 67

Área de Transparencia

Contempla la participación ciudadana y las relaciones con los vecinos y asociaciones vecinales así como la ejecución de las disposiciones legales en materia de información pública, transparencia y reutilización de datos abiertos.

INFORMACIÓN DE CONTACTO

91 757 90 48

transparencia@lasrozas.es



CONCEJALÍA DE MEDIO AMBIENTE Y ADMINISTRACIÓN ELECTRÓNICA

Concejal Delegado:

Jaime Santamarta Martínez

Casa consistorial - Plaza Mayor, 1, 2ª planta

91 757 90 01

pvives@lasrozas.es

Horario de visita: Previa petición de hora

ÁREA DE MEDIO AMBIENTE

91 757 94 11 medio.ambiente@lasrozas.es

Las principales funciones del área de Medio Ambiente son la Dirección y gestión de los siguientes servicios y actividades municipales:

Recogida, Gestión, Reciclado, Valorización y Eliminación de Residuos Urbanos, y limpieza de espacios públicos.

- 🕒 Servicio municipal de recogida de enseres y voluminosos.
- 🕒 Servicio municipal de recogida de podas y restos vegetales de jardines particulares.
- 🕒 Servicio municipal de recogida de residuos sólidos urbanos y reciclaje en

contenedores situados en vías públicas (Envases, papel y cartón, vidrio y aceite vegetal, Ropa usada).

- 🕒 Servicio municipal de Recogida, Clasificación y Gestión de residuos valorizables en puntos limpios (16 tipos de residuos).
- 🕒 Servicio municipal de limpieza de las vías y espacios públicos.
- 🕒 Servicio municipal de defensa contra inclemencias invernales (reparto de sal a particulares y restitución del tránsito de aceras y vías públicas).
- 🕒 Gestión del vivero municipal, recepción y mantenimiento de arbolado.
- 🕒 Servicio municipal de recepción y selección del arbolado particular de navidad para su posterior plantación en zonas públicas.
- 🕒 Servicio municipal de sanidad vegetal, campaña de lucha contra la procesionaria y lucha biológica.
- 🕒 Actuaciones en materia de acondicionamiento y conservación de caminos vecinales, sendas y veredas.
- 🕒 Dotación y conservación de señalización y mobiliario e instalaciones auxiliares en entorno natural (Vallado de zonas naturales, paneles divulgativos, mojones, iluminación solar, pasos y barreras, etc)
- 🕒 Repoblaciones forestales; reforestación, creación de nuevos bosques y actuaciones de fomento de la regeneración de las masas boscosas existentes.
- 🕒 Planificación de Usos y de Ordenación de espacios naturales y masas arbóreas.

CALIDAD Y EDUCACIÓN AMBIENTAL

- 🕒 Divulgación en materia de reciclaje y sostenibilidad ambiental.
- 🕒 Red de Ecoescuelas (Acción Navidad Sostenible, Huertos Escolares, etc)
- 🕒 Colaboración de asociaciones, grupos empresariales en ámbito de la responsabilidad corporativa, etc.
- 🕒 Participación municipal en asociaciones y entidades de índole medioambiental; Red de Ciudades por el Clima, Red de Biodiversidad, etc.
- 🕒 Actuaciones en el área Cambio Climático.



POLÍTICA AMBIENTAL

- ④ Control de la contaminación y análisis y gestión de indicadores ambientales.
- ④ Vigilancia y control de la contaminación atmosférica.
- ④ Inspección, vigilancia y control de ruidos y vibraciones. Límites de emisión y/o inmisión.
- ④ Contaminación de suelos y vigilancia y control de vertidos de tierras y escombros.
- ④ Dirección ordinaria de los servicios de depuradoras, saneamiento y colectores.
- ④ Señalar las directrices de la actividad municipal en la gestión de los servicios de saneamiento y aguas residuales.
- ④ Desarrollar las competencias que correspondan al Ayuntamiento en cumplir la Ley de Vertidos Líquidos Industriales al Sistema General de Saneamiento y las distintas leyes y reglamentos sobre residuos.
- ④ Proponer y ejecutar las obras de saneamiento.
- ④ Dirección y gestión en general de los servicios y actividades relativas a Patrimonio Municipal incluido el Patrimonio Municipal del Suelo. Recepción de obras de urbanización.
- ④ Dirigir y gestionar el Archivo Municipal, así como conceder o denegar las autorizaciones para el acceso a los archivos a toda persona ajena a los Servicios Municipales.
- ④ Participación ciudadana y presupuestos participativos.
- ④ Las Relaciones generales con los vecinos y asociaciones vecinales.
- ④ Inscribir, modificar y dar de baja en el Registro Municipal de Uniones de Hecho.
- ④ Dirigir la política de Transparencia y el cumplimiento de la normativa vigente en esta materia.



ÁREA DE PARQUES Y JARDINES

Promoción, creación y conservación del Patrimonio Verde municipal y arbolado urbano.

- 🕒 Servicio municipal de Creación, Acondicionamiento y Conservación del Patrimonio Verde municipal; Parques, Jardines y Zonas Verdes Públicas.
- 🕒 Embellecimiento, conservación y mantenimiento de márgenes de vías, medianas y rotondas municipales ajardinadas.
- 🕒 Servicio municipal de conservación, fomento y protección del arbolado urbano.
- 🕒 Servicio municipal de poda de arbolado público urbano tanto en zonas públicas verdes como en arbolado viario.

TRAMITACIÓN DE EXPEDIENTES Y LICENCIAS

Tramitación de expedientes de autorizaciones y licencias en el ámbito de las competencias del área.

- 🕒 Informes propuesta de viabilidad y medidas de compensación ambiental en expedientes de tala y poda de arbolado urbano en vías públicas. Ley 8/2005 de fomento y protección del arbolado urbanos

Ordenanza municipal de zonas verdes

Plan General de Ordenación Urbana.

- 🕒 Informes sobre expedientes de responsabilidad patrimonial dentro de las competencias del área.
- 🕒 Informes sobre viabilidad de ejercicio de actividades y usos en espacios verdes públicos.



ÁREA DE ADMINISTRACIÓN ELECTRÓNICA

Promoción e impulso de la sociedad de la información y de la administración electrónica.

- 🕒 Gestión de los servicios integrales de las tecnologías de la información y gestión de la administración electrónica

- 🕒 Página web municipal, Portal de Transparencia y Perfil del Contratante.

- 🕒 Establecer la metodología para el diseño de procedimientos y servicios electrónicos.

Impulsar la tramitación electrónica de procedimientos administrativos y la ejecución de técnicas de simplificación de cargas administrativas y de reducción de plazos.

- 🕒 Funcionamiento técnico de la emisora municipal.

Las Rozas en un clic



Ayuntamiento de Las Rozas
 • Descarga la App Ayuntamiento Las Rozas
 • Elige la opción de acceso o descarga en tu tienda
 • Elige la opción de acceso o descarga en tu tienda
 • Haz de Las Rozas una ciudad mejor en un clic
 más fácil: www.lasrozasmadrid.com



Otros servicios

Guardia Civil

Avda. de España, 235
91 634 14 14

Bomberos

Ctra. N VI. Km. 22
Tfno.: 112

Centro de Salud de Las Rozas

C/ Principado de Asturias, 30
91 637 65 30 / 91 637 72 55

Parroquia de San Miguel Arcángel

C/ Cándido Vicente, 3
91 637 75 84

Parroquia de Nuestra Señora de la Visitación

C/ Comunidad de Murcia, 1
91 634 43 53

Centro de Mayores El Baile

C/ Real, 18
91 757 97 80

Centro Municipal El Abajón

C/ Comunidad de la Rioja, 2
91 757 95 00

Punto Limpio El Abajón

C/ Comunidad de Aragón c/v
C/ Comunidad de Andalucía
690 982 891

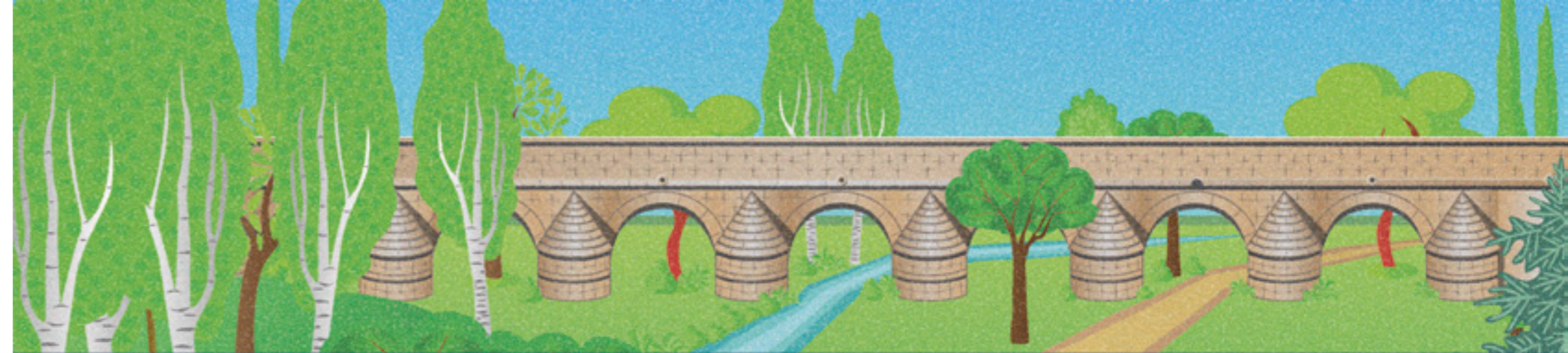

GUÍA DE SERVICIOS



Ayuntamiento de Las Rozas de Madrid



@Ayto_Las_Rozas



Ayto_Las_Rozas



www.lasrozas.es



Ayuntamiento de Las Rozas